高速道路でおでかけ！ 埼玉 彩り周遊ガイド！

スタンプラリーで巡る！埼玉の注目スポット大特集!!

コバトン、マナーティ スタンプラリー

スタンプラリー期間 2019年8月1日(木)～11月30日(土)

ほあほあムーミンぬいぐるみ 2Lサイズほか豪華賞品プレゼント!!

© Moomin Characters ™

ムーミンバレーパーク © Moomin Characters ™

▼埼玉 周遊ドライブコース
▼まるわかり!埼玉 観光マップ
▼埼玉 見どころ紹介!!
▼周辺SA・PA耳より情報局

長瀞舟下り鉄砲水路 地質ミュージアム「質Q館」

草加せんべいの庭

おかしのCafe blossom

1泊2日コース SAITAMA 「ムーミンバレーパーク」をはじめ話題の西部・秩父エリアを満喫するルート！

年間400万人が訪れる「豚のテーマパーク」

① サイボク日高本店 MAP A

「本物の食」の提供を通して、食と健康のユートピア＝"ミートピア"を創造することをテーマに、食を楽しみ、健康を増進し、気持ちをリラックスさせることができる施設が複合されています。訪れるだけで、笑みが生まれ心が豊かになる、そうした「サイボクの顧い」に共感して遠日服われを見せています。

〒350-1221 埼玉県日高市大字下大谷沢646 042-989-2221

本店ミートショップ
絶外調肉「ゴールデンポーク」をはじめ、美味しい商品がいっぱい楽しくお買い物を!

レストランサイボク
ドイツの古城を模したレストランでおいしくソーセージ・ハムを味わえます。

天然温泉 花鳥風月
伊勢の天然温泉、花鳥風月をテーマに演出された癒しの空間で、ゆったりとした時間をお過ごしください。

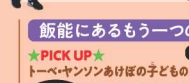

ロースかつ(ライス・スープ付) 1780円+税
名物!自社牧場産のブランド豚「ゴールデンポーク」を使ったとんかつです!

こだわりのお肉をどうぞ!

② メッツァビレッジ ムーミンバレーパーク MAP B

〒357-0001 埼玉県飯能市大字宮沢327-6 メッツァ

ムーミン館 ムーミン達が等身大で暮らす世界の家をガイドツアーで見学できます。パークのランドマークです。

コケムス
インタラクティブな体感展示スペース。ムーミンのアトラクションを目・鼻・耳・口・手・足で楽しめます。

アーケードゲーム
思わず夢中になるゲームが2種類。ゲームに成功するとこのてしかもらえるバッジをプレゼント!

世界初の常設型ムーミンバレーパーク

MOOMINVALLEY PARK

2019年3月にグランドオープン。北欧、フィンランド出身のトーベ・ヤンソン原作、全世界で愛される"ムーミンの物語"のテーマパークです。物語でおなじみのムーミン屋敷や水浴び小屋をはじめ、"ムーミンの物語"の世界を4つのエリアにて追体験することができます。

ムーミンの物語にようこそ!!

© Moomin Characters ™

飲酒運転 NG

酒一筋266年 伝統に裏打ちされた確かな銘酒

③ 武甲酒造 MAP C

宝暦三年の創業以来、武甲正宗は伝統と名社氏の秘技に育くまれ数多くの品評会、鑑評会において幾多の賞に輝き、その品質は武州秩父に給酒あると知られています。江戸中期より秩父の歴史と共に歩んできた武甲酒造は、今日の秩父谷に残る最も古い酒構えの面影を残しています。

〒368-0045 埼玉県秩父市吉岡町21-27 0494-22-0046

酒蔵定登録有形文化財に登録された、歴史ある店舗のはかにも、秩父の歴史とともに歩んできた酒蔵として一点の価値のあるものがいっぱい。

酒蔵見学も実施しています。約40分(要予約)

武甲川伏流水
武甲酒造の仕込水は「平成の名水百選」に選ばれた名水の伏流水です。

北欧のライフスタイルを追跡の森で体験

metsä village

北欧ブランドの雑貨や新鮮な地元野菜、工芸品などのショッピングを楽しめるマーケットをはじめ、北欧の味を楽しめるレストラン、ものづくりやアートを通じたワークショップや宮沢湖を散歩できるレンタルカヌーや様々なイベントなど、家族や友人同士で良質な北欧のライフスタイルを体験しませんか?

カヌー体験
インストラクターによるレクチャーを受けてのカヌー体験。宮沢湖の湖面を楽しみ、ゆったりとした時間をお過ごしください。

カヌー工房
様々なものづくりが体験できる工房。バードコールやリングクッションなどに参加してみませんか?

北欧雑貨
北欧から直輸入の生活雑貨や食器アイテムを販売中。
メッツァビレッジでしか手に入らないアイテムも取り揃えています。

飯能にあるもう一つの北欧

★PICK UP★ トーベ・ヤンソンあけぼの子どもの森公園 MAP G

〒357-0048 埼玉県飯能市大字阿須893-1 042-972-7711

飯能市と童話作家のトーベ・ヤンソンの交流から生まれた北欧や童話の世界観を表現した公園。あたたかみのある灯りを活用した園内ライトアップ(土・日・祝)にはSNS映えするフォトスポットがいっぱいです。

START 1日目 → 1 サイボク日高本店 → 2 メッツァビレッジ ムーミンバレーパーク → 秩父泊 → 2日目 → 3 武甲酒造 → 4 秩父フルーツファーム → 5 埼玉県立自然の博物館 → 6 花園フォレスト → GOAL 関越道 花園IC

区間	距離	時間
圏央道 狭山日高IC → 1	3.4km	9分
圏央道 狭山日高IC → 関越道 川越IC	8.2km	17分
1 → 2	8.6km	18分
2 → 秩父泊	37km	48分
秩父泊 → 3	0.3km	1分(東京湾ア使用)
3 → 4	2.7km	6分
4 → 5	14km	23分
5 → 6	15km	19分
6 → GOAL	2.1km	3分

秩父泊 関東

※掲載されている設備や所要時間は、実際と異なる場合があります。

秋には紅葉のライドマップも

埼玉県が海だった時代を知る

⑤ 埼玉県立自然の博物館 MAP E

約1500万年前に姿を消した古秩父湾の様子を今に伝える貴重な展示物を多く揃えた博物館です。全長12メートルの巨大ザメ「カルカロドンメガロドン」の復元模型や、鍵の海獣「パレオパラドキシア」の化石、埼玉の森を再現した巨大ジオラマなどがあり、埼玉の自然について楽しく学べるほか、その時々のテーマに沿った企画展・特別展を行っています。

〒369-1305 埼玉県秩父郡長瀞町大字長瀞1417-1 0494-66-0404

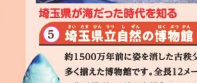

カルカロドンメガロドン

年間 毎日実施

クイズに挑戦して、博物館オリジナルカードをゲットしよう!
受付でクイズを受け取り、博物館の中を回って答えを見つけ、答えに沿っていくと、くじ引きでカード1枚ならえます。ラウンド1種類、ノーマルカード15種類の、計19種類。

写真ポイント
巨大サメ「カルカロドンメガロドン」のアゴの歯で頭部ののに入って記念写真を撮ることもできます。

ノルマンディーの風を感じるバラの庭とスイーツ

⑥ 花園フォレスト MAP F

フランス、ノルマンディー地方の郷宅をイメージした花園フォレストは、バラとスイーツのテーマパークです。美しいバラが咲く広大な庭園を散策しながらお好みのスイーツやパンををご堪能ください。また、パウムクーヘンやお土産に最適なスイーツギフト、ケーキ・ジェラートを製造・販売しています。

〒369-1246 埼玉県深谷市小前田417 0120-412-771

美味しそうなスイーツがいっぱい

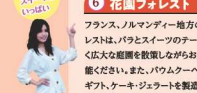

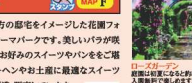

店内風景。焼き菓子のアウトレット商品は特売日には行列もできる大人気。

森の散歩道
長瀞森から焼き上がた食べ切りサイズのパウムクーヘン

スイーツだけじゃない!!
幅広い年代の方に人気!!
花園豆腐&花園麺食

手作り豆腐
手作り豆腐のほか、あからコロッケや豆腐スイーツも人気です。

長瀞蕎麦
長瀞産かな一番そばを自家製つゆでどうぞ!

ローズガーデン
庭園は約芝になると約800株のバラが咲き誇り、人気撮影で賑わいます。

アドレナリン全開! 大迫力のアクティビティ

★PICK UP★ 長瀞川下り&ラフティング MAP H

「川下り」と「ラフティング」は、長瀞の雄大な自然を楽しむ2大人気アクティビティです。

長瀞川下り
岩畳など長瀞の渓谷美の中を荒川の穏やかな流れにまかせ、時にはスリリングに、川下りを楽しめます。

長瀞ラフティング
力をゆかせてゴムボートを漕ぎ、荒川の急流をラフティング。スリル満点の時間が過ごせます。

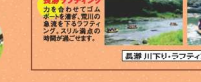

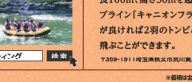

長瀞 川下り・ラフティング 検索

★PICK UP★ 秩父ジオグラビティパーク MAP I

旧白川橋の橋脚を使用した重力系アクティビティ施設で、2019年3月にオープンしました。「キャニオンウォーク」は、上下左右に揺れる高さ50メートルの橋を命綱1本で渡るスリル満点の橋です。全長100m、高さ50mを超えるジップライン「キャニオンフライ」は運が良ければ2羽のトンビと大空を飛ぶことができます。

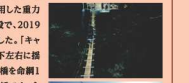

〒369-1911埼玉県秩父市荒川黒川730-4 090-9303-6176

※価格は全て2019年5月1日時点のものです。今後変更になる場合があります。

コバトン&マナーティスタンプラリー

スタンプラリー期間 2019年8月1日(木)～11月30日(土)

ほあほあムーミンぬいぐるみ 2Lサイズほか豪華賞品プレゼント!!

スタンプポイントは計39カ所!

※スタンプ押印は各施設の開設時間内に限ります。

埼玉県スタンプポイント21カ所 + SA・PAスタンプポイント18カ所

応募方法
スタンプを集めて必要事項記入の上、切手を貼ってポストへ投函。または以下のSA・PA提出窓口にご提出下さい。

提出窓口→以下のSA・PA インフォメーション
[応募受付はインフォメーション開設時間内に限ります。]

関越道
●三芳PA 上り…[8:00～20:00]/下り[7:00～19:00]
●高坂SA 上り…[8:00～20:00]/下り[7:00～19:00]
●上里SA 上り…[8:00～20:00]/下り[7:00～19:00]

東北道
●蓮田SA 上り…[8:00～20:00]/下り[7:00～19:00]

合計117名様にプレゼント!!

プレゼント賞品
▶埼玉満喫賞(SA・PAスタンプ×6、埼玉県スタンプ×6 合計12個)……3名様
▶埼玉×NEXCO東日本なかよし賞(SA・PAスタンプ×3以上、埼玉県スタンプ×3以上 合計6個以上)……10名様
▶埼玉エンジョイ賞(SA・PAスタンプ×2以上、埼玉県スタンプ×2以上 合計4個以上)……54名様
▶NEXCO東日本賞(SA・PAスタンプ×1以上、埼玉県スタンプ×1以上 合計2個以上)……50名様

埼玉満喫賞
ほあほあムーミンぬいぐるみ 2Lサイズほか豪華賞品プレゼント!!
3名様
(ムーミンバレーパーク) © Moomin Characters ™

埼玉×NEXCO東日本なかよし賞
マナーティぬいぐるみ(小)+コバトンぬいぐるみ(小)セット 10名様

裏面の一覧をみて欲しい賞品を選んでね!!

彩の国 埼玉県
24時間、365日、お客さまの声を活用しています。
NEXCO東日本お客さまセンター 0570-024-024 または03-5338-7524
高速道路に関する情報は「ドラぷら」で。www.driveplaza.com/ ドラぷら 検索
NEXCO 東日本

日帰りコース SAITAMA 地下の巨大施設から伝統文化まで多彩な体験・社会科見学ルート！

草花に囲まれて、草加せんべいを焼いて味わう

① 草加せんべいの庭 MAP J

草加せんべいで有名な草加市にできた、せんべいの手焼き体験ができるおせんべいのテーマパークです。草加せんべいだけでなく、草加せんべいソフトクリーム、草加せんべいドーナツなどが「雑物景観部門 草加市まちなみ景観賞」を受賞した風情ある木のぬくもりと、草花に囲まれたカフェでゆっくりと楽しめます。

〒340-0052 埼玉県草加市金明町790-2 048-942-1000

草加せんべいの庭
草加市の「雑物景観部門 草加市まちなみ景観賞」を受賞した"歴史"がテーマのカフェです。草加せんべいドーナツ、草加せんべいソフトクリーム、草加せんべいのスペシャルランチ、こだわりのメニューがいっぱい。

おせんべいの小箱
100種類以上の草加せんべいを販売中!お好みの1枚を見つけてください!

草加せんべいの手焼き体験!!

焼き上がり!自分で焼いたおせんべいは美味しいよ!!

準備 おせんべいの生地や道具を確認してスタート。
手焼き 生地を鉄板に乗せ3秒で裏返します。
押し瓦で焼える 生地が丸まってくるので、押し瓦でプレスしてやらに
焼き上がり こんがり焼き目も美味しそう。
タレを塗って完成 ハケを上手く使ってタレを塗ると香ばしい匂いが広がります。

START → 1 草加せんべいの庭 → 2 首都圏外郭放水路 地底探検ミュージアム「龍Q館」 → 3 井上スパイス工業 → 4 菓匠右門 時の鐘店 → GOAL 関越道 川越IC

区間	距離	時間
外環道 草加IC → 1	1.4km	5分
1 → 2	19km	39分
2 → 3	43km	54分
3 → 4	8.2km	16分
4 → GOAL	4.0km	11分

※掲載されている設備や所要時間は、実際と異なる場合があります。

埼玉東部地域の湧水推移を経済する「首都圏外郭放水路」を楽しく学べる!

地下神殿と称される施設で防災を考える

② 首都圏外郭放水路 地底探検ミュージアム「龍Q館」 MAP K

龍Q館は、国土交通省の防災システム「首都圏外郭放水路(しゅとけんがいかくほうすいろ)」内に設置され、首都圏外郭放水路の機能や役割を紹介するなど、学習施設としての機能も備えています。地下神殿と称される調圧水槽に加え、深さ70メートルの巨大竪穴など、日本が世界に誇る防災システムを体感できます。

日帰りコース SAITAMA

古代のロマンあふれる古墳や城跡、渋沢栄一の足跡をたどる歴史探訪ルート！

途中の癒しスポットではリラックスタイムを!!

さきたま古墳群で古代人体験

① 埼玉県立さきたま史跡の博物館 MAP Q

5世紀後半から7世紀初めに築造された史跡「埼玉古墳群」及び、国宝「武蔵埼玉稲荷山古墳出土品」などの貴重な文化財を保存しているほか、さきたま古墳公園内にある稲荷山古墳や丸墓山古墳に登ることができる施設です。

稲荷山古墳

稲荷山古墳は登ることができます!

埼玉古墳群
さきたま古墳公園内に、前方後円墳8基や円墳1基の計9基からなる古墳群。

〒361-0025 埼玉県行田市埼玉4834
048-559-1111

さきたま体験工房
「いつでもどなたでも体験学習・調べ学習ができる開放された空間」として開設された体験学習スペースです。

勾玉体験

古代人と歴史
古墳時代の鉄や武器、高松塚古墳壁画に描かれた女性像風の衣装を着る事ができます。

バーチャル体験
稲荷山古墳から出土した鏡形、剣または農具の文様は出土遺物の文様を基本文の図を解くための資料です。 (狭)(鏡)

足袋と行田
近年から今日まで続く行田の"足袋産業"について学ぶことができます。足袋職人が実際に使用していた道具などが資料を豊富に展示しています。

郷二郎像
1988年に場所を移して再建され、内部は展示室として見学することができます。郷土解説員の説明あり。要予約。

忍城は映画「のぼう城」の舞台にもなりました。

難攻不落「忍の浮城」で歴史を学ぶ

② 行田市郷土博物館 MAP R

15世紀後半に築城され、上杉謙信、石田三成の城攻めにも耐えた「忍城」の本丸跡地に、行田市郷土博物館は位置しており、古代から現代にいたる行田市の歴史と文化を学ぶことができます。忍城の1/400スケール模型の展示や、行田市の名産品である足袋、国指定重要文化財の埴輪などの多彩な資料が展示されています。

〒361-0052 埼玉県行田市本丸17-23 048-554-5911

城郭、この丸跡地
発掘調査をもとに再現した城郭と二ノ丸御殿の模型が展示されています。

常設展示室
行田の特色や"古代"、"中世"、"近世"、"足袋づくりとくらしのコーナー"に分けて紹介。

ちょっと、一休み!

フリーコーヒーを片手にリラックス!

グランピング感満載のおふろcaféで、くつろぎ時間

③ おふろcafé bivouac MAP S

埼玉県を中心に展開するおふろcaféブランドにアウトドアのわくわく感をプラスした23時間「遊べる」おふろ施設です。テントや暖炉、ボルタリングなどがあるこだわりの世界感の中で、大人も子供も楽しめる場所です。

〒360-0831 埼玉県熊谷市久保島939
048-533-2614

フリーハウス
秘密基地気分!

暖炉がある空間に癒されます

アウトドア感覚でリラックス
テント、ハンモックのほかアクティブなアイコンセイジリアが秘に迫る。暖炉エリアなど、アウトドアをイメージした世界感を表現しています。

暖炉エリア

ボンドリファー

ハンモック
大人から子供まで大人気。ハンモックテントで"ゆらゆら"して過ごす。

レストラン「OUTDRESS」
野外を重かさる広々とした空間で、アウトドア料理が楽しめるレストラン。スイーツも豊富なので家族で楽しめます。

こどもたちのためのスペース キッズパーク

▶露天風呂など7種のおふろでドライブの疲れを癒やそう!!

遊んだ後はお風呂でゆっくり!!

露天風呂
屋外からの眺望が魅力的!

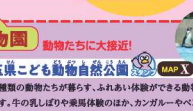

替わり湯
コモボの連中とコンの連など一年を通して様々な変わり風呂を用意。年都にそれぞれ色の効能をお楽しみください。

キッズボルダリング
ボルダリングを楽しく遊べる、子供向けのアクティビティがいっぱい。大きのスライダーやランドもあります。

トップスクアップ
カラフルな鉛ボルが5ひと並んでいます。気になる本を見つけたら読んでみよう

子供達に大人気の2SPOT!!

★PICK UP★ 水族館 & 動物園

荒川に棲む生き物を知る　動物たちに大接近!

さいたま水族館 MAP W

埼玉県に生息する魚、86種のうち約70種類の淡水魚を中心に展示している水族館です。荒川の上流から河口域まで表現した展示方法で、天然記念物のミヤコタナゴ、ムサシトミヨ、ムジナモは必見です。庭地では全長約1メートルのツウギョやニシキゴイなどに餌を与えて触れあうことができます。

〒348-0011 埼玉県羽生市江口ゆ-751-1 048-565-1010

カメふれあい体験
前常スタンプの無製
付き、カメが本番!!

埼玉県こども動物自然公園 MAP X

約180種類の動物たちが暮らす、ふれあい体験ができる動物公園です。牛の乳しぼりや乗馬体験のほか、カンガルーやペンギンを間近で見ることが出来るので、癒されると間違いなし! 大人も子供ものんびり1日楽しめます。

〒355-0065 埼玉県東松山市岩殿554