

首都圏中央連絡自動車道 本線部 国道296号IC(仮称)～松尾横芝IC			
首都圏中央連絡自動車道 横芝光標識工事			
図面の種類	本線 首都圏中央連絡自動車道 標識配置平面図(1)		
縮 尺	1/2500	図面番号	/
設計会社名	大成エンジニアリング株式会社		
施工会社名			
事務所名	東日本高速道路株式会社 関東支社 千葉工事事務所		

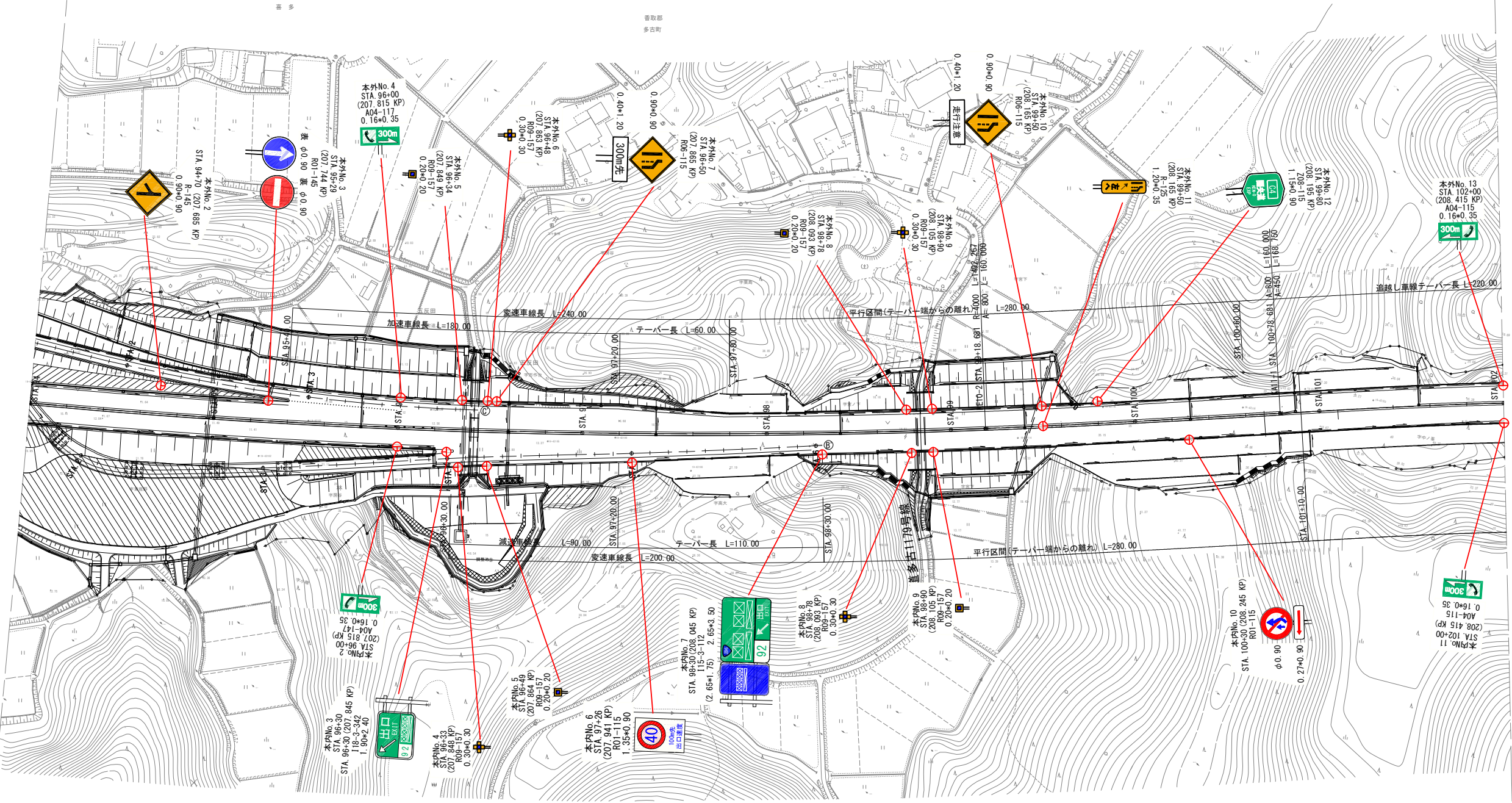

- 凡例
- 新設 (Red circle with a plus sign)
 - 移設 (Green circle with a plus sign)
 - 改修 (Blue circle with a plus sign)

首都圏中央連絡自動車道 本線部 国道296号IC(仮称)～松尾横芝IC 横芝光標識工事			
図面の種類	本線 首都圏中央連絡自動車道 標識配置平面図(2)		
縮 尺	1/2500	図面番号	/
設計会社名	大成エンジニアリング株式会社		
施工会社名			
事務所名	東日本高速道路株式会社 関東支社 千葉工事事務所		

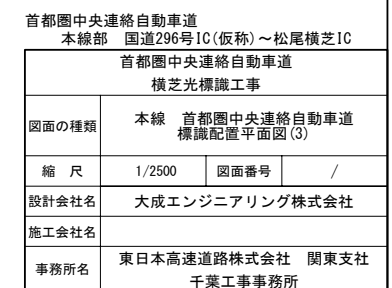

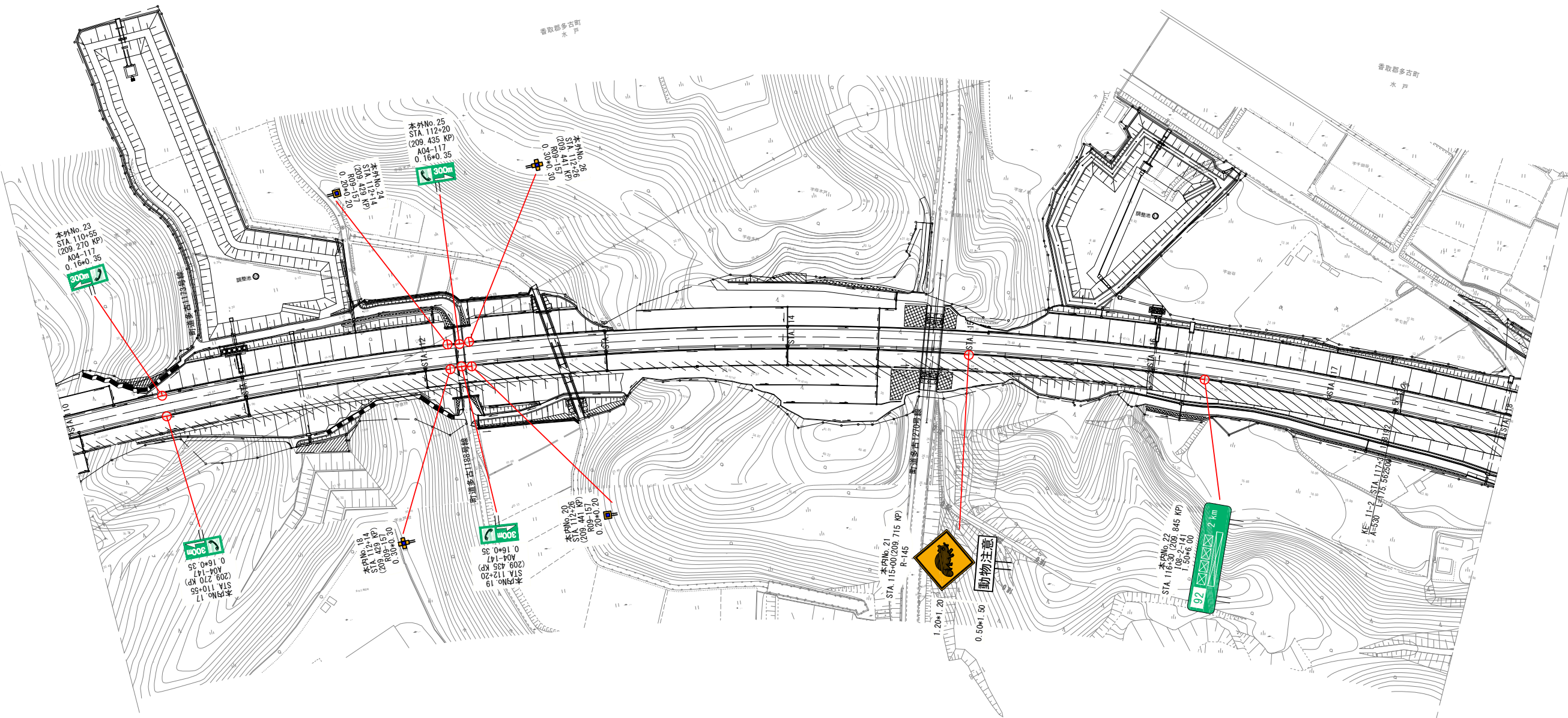

- 凡例
- 新設 (Red circle with a plus sign)
 - 移設 (Green circle with a plus sign)
 - 改修 (Blue circle with a plus sign)

首都圏中央連絡自動車道 本線部 国道296号IC(仮称)～松尾横芝IC			
首都圏中央連絡自動車道 横芝光標識工事			
図面の種類	本線 首都圏中央連絡自動車道 標識配置平面図(4)		
縮 尺	1/2500	図面番号	/
設計会社名	大成エンジニアリング株式会社		
施工会社名			
事務所名	東日本高速道路株式会社 関東支社 千葉工事事務所		

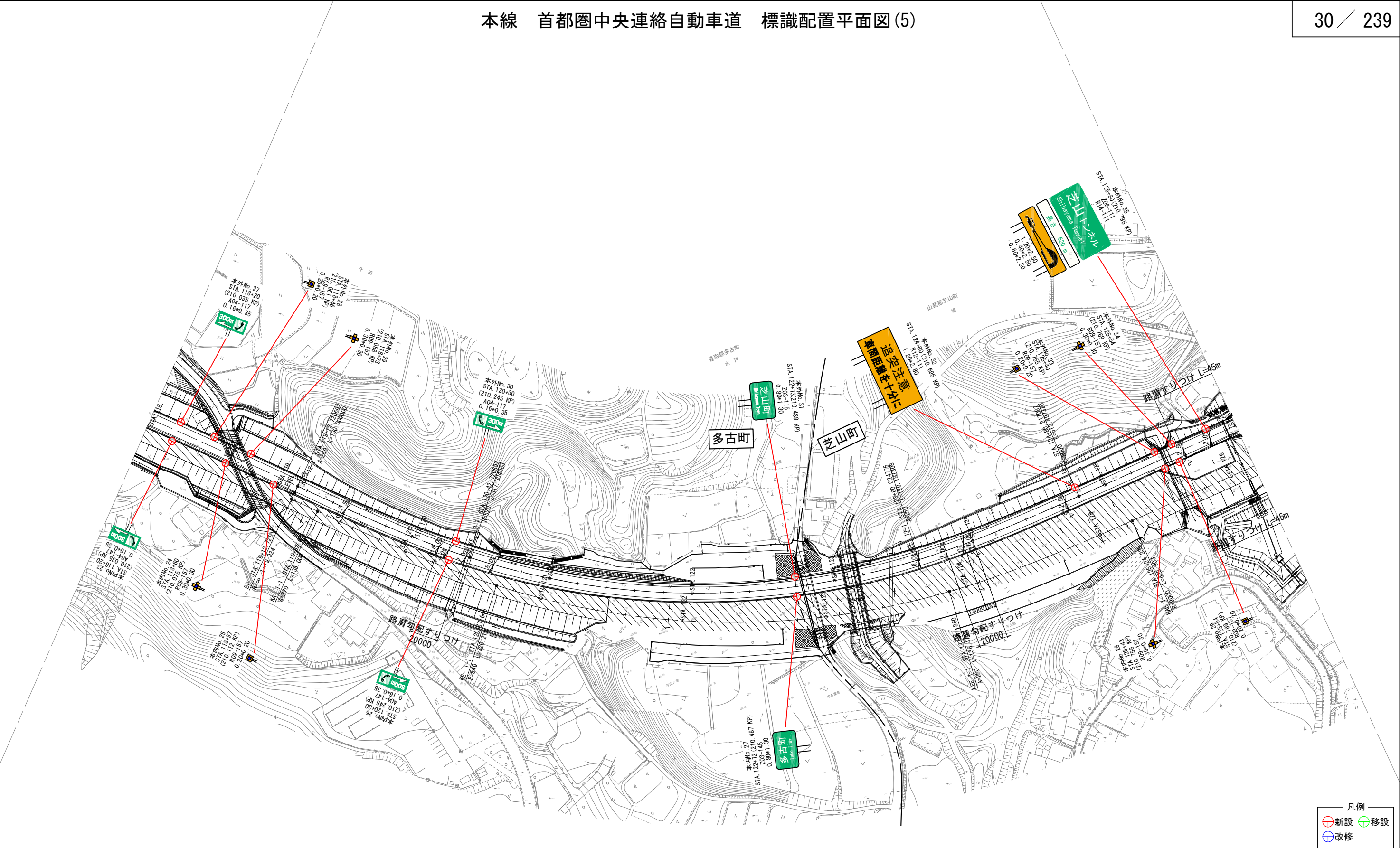

凡例

- 新設 (Red circle with a dot)
- 移設 (Green circle with a dot)
- 改修 (Blue circle with a dot)

首都圏中央連絡自動車道 本線部 国道296号IC(仮称)～松尾横芝IC			
首都圏中央連絡自動車道 横芝光標識工事			
図面の種類	本線 首都圏中央連絡自動車道 標識配置平面図(5)		
縮 尺	1/2500	図面番号	/
設計会社名	大成エンジニアリング株式会社		
施工会社名			
事務所名	東日本高速道路株式会社 関東支社 千葉工事事務所		

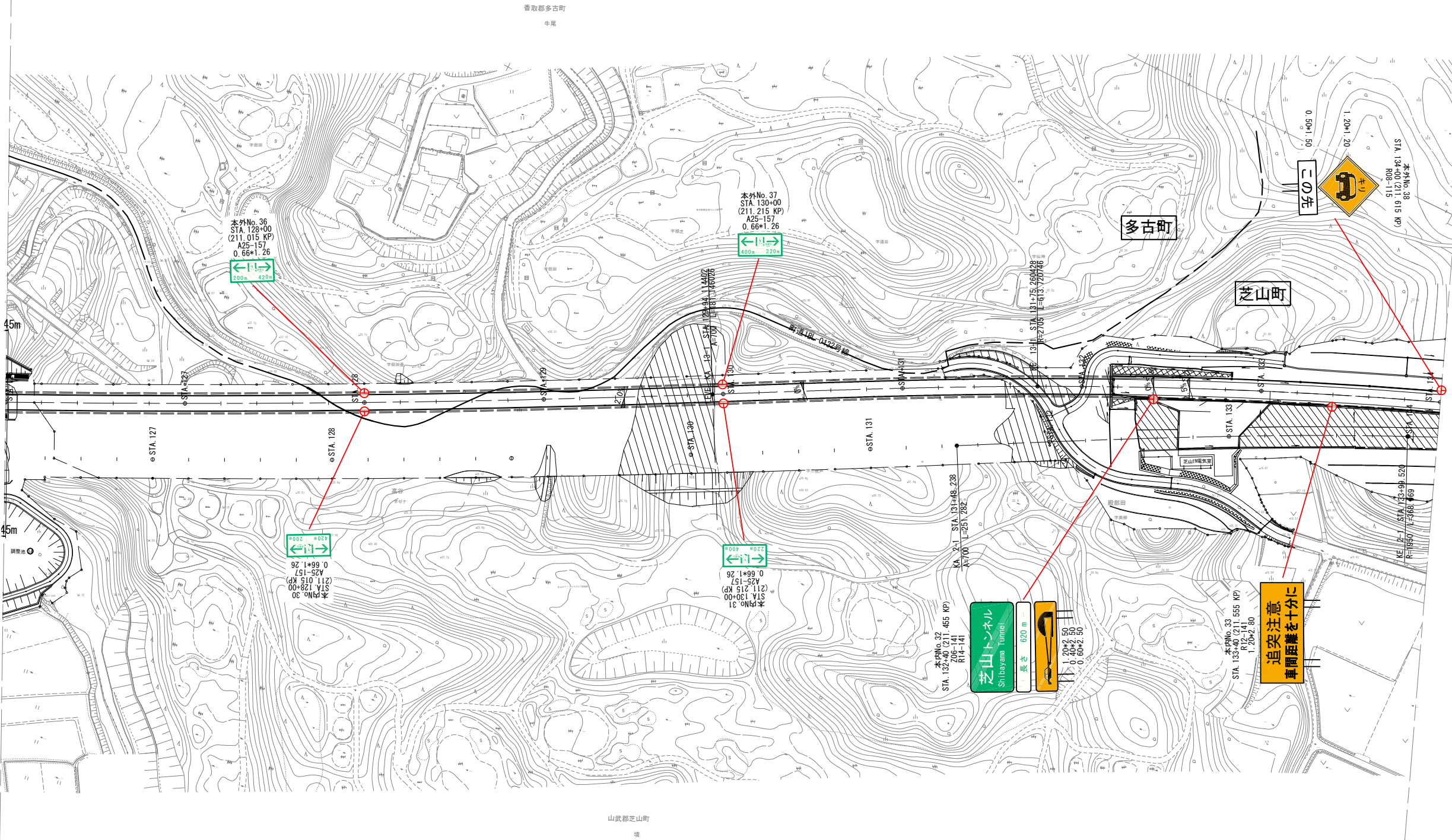

凡例
● 新設
● 移設
● 改修

首都圏中央連絡自動車道 本線部 国道296号IC(仮称)～松尾横芝IC			
首都圏中央連絡自動車道 横芝光標識工事			
図面の種類	本線 首都圏中央連絡自動車道 標識配置平面図(6)		
縮 尺	1/2500	図面番号	/
設計会社名	大成エンジニアリング株式会社		
施工会社名			
事務所名	東日本高速道路株式会社 関東支社 千葉工事事務所		

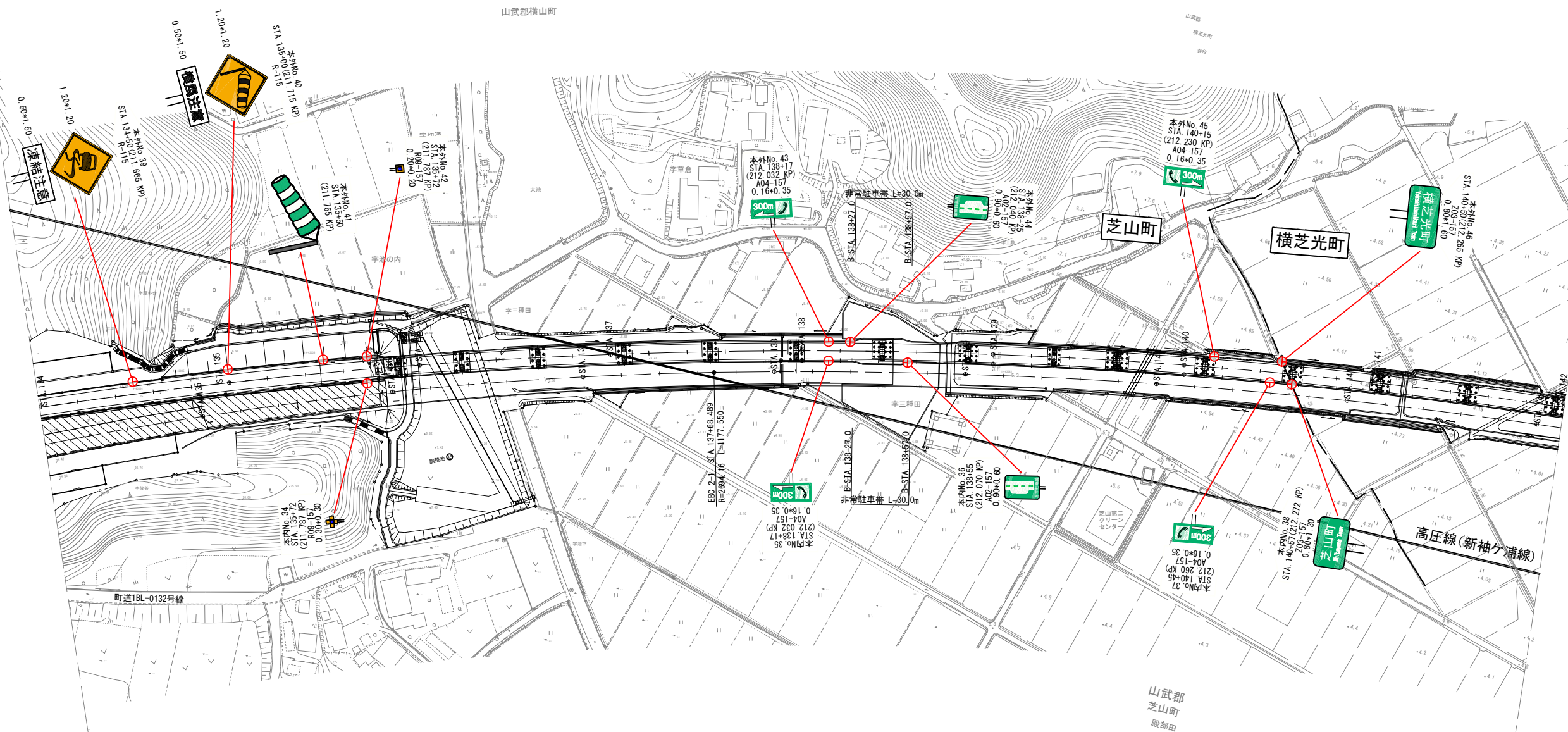

凡例
● 新設
● 移設
● 改修

首都圏中央連絡自動車道 本線部 国道296号IC(仮称)～松尾横芝IC			
首都圏中央連絡自動車道 横芝光標識工事			
図面の種類	本線 首都圏中央連絡自動車道 標識配置平面図(7)		
縮 尺	1/2500	図面番号	/
設計会社名	大成エンジニアリング株式会社		
施工会社名			
事務所名	東日本高速道路株式会社 関東支社 千葉工事事務所		

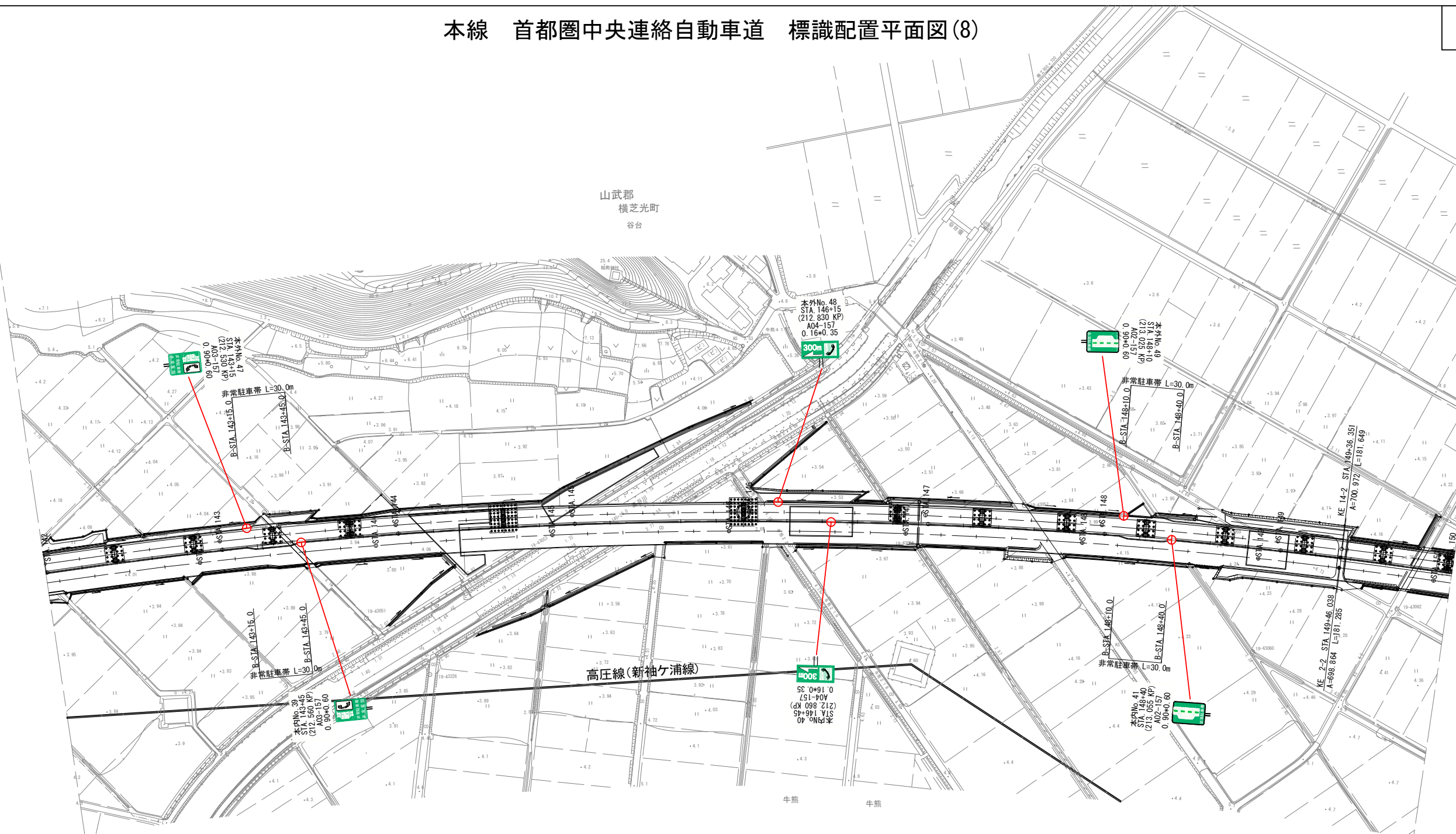

凡例

- 新設 (Red circle with a green icon)
- 移設 (Green circle with a green icon)
- 改修 (Blue circle with a green icon)

首都圏中央連絡自動車道			
本線部 国道296号IC(仮称)～松尾横芝IC			
横芝光標識工事			
図面の種類	本線 首都圏中央連絡自動車道 標識配置平面図(8)		
縮 尺	1/2500	図面番号	/
設計会社名	大成エンジニアリング株式会社		
施工会社名			
事務所名	東日本高速道路株式会社 関東支社 千葉工事事務所		

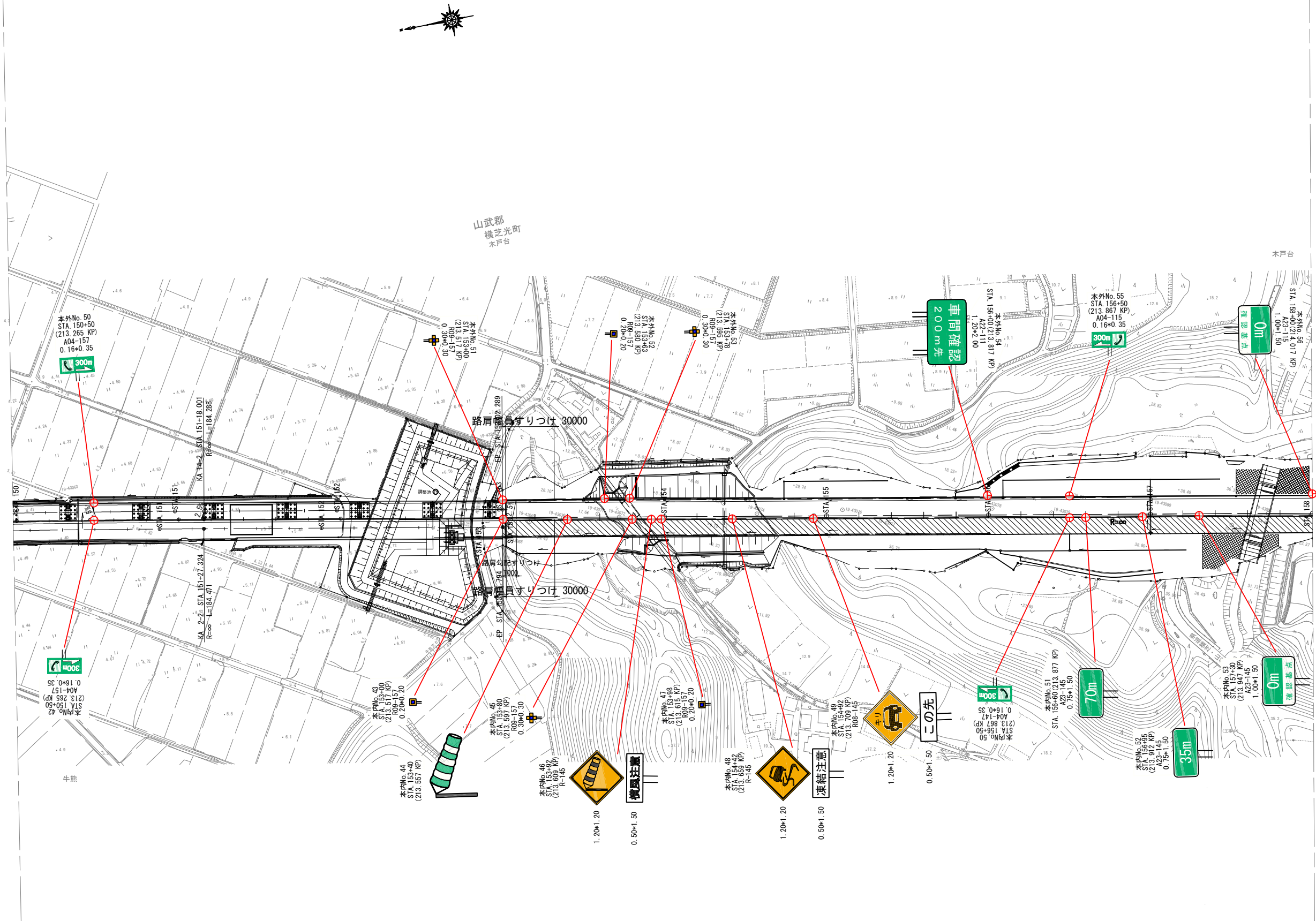

首都圏中央連絡自動車道
本線部 国道296号IC(仮称)～松尾横芝IC

首都圏中央連絡自動車道 横芝光標識工事			
図面の種類	本線 首都圏中央連絡自動車道 標識配置平面図(9)		
縮 尺	1/2500	図面番号	/
設計会社名	大成エンジニアリング株式会社		
施工会社名			
事務所名	東日本高速道路株式会社 関東支社 千葉工事事務所		

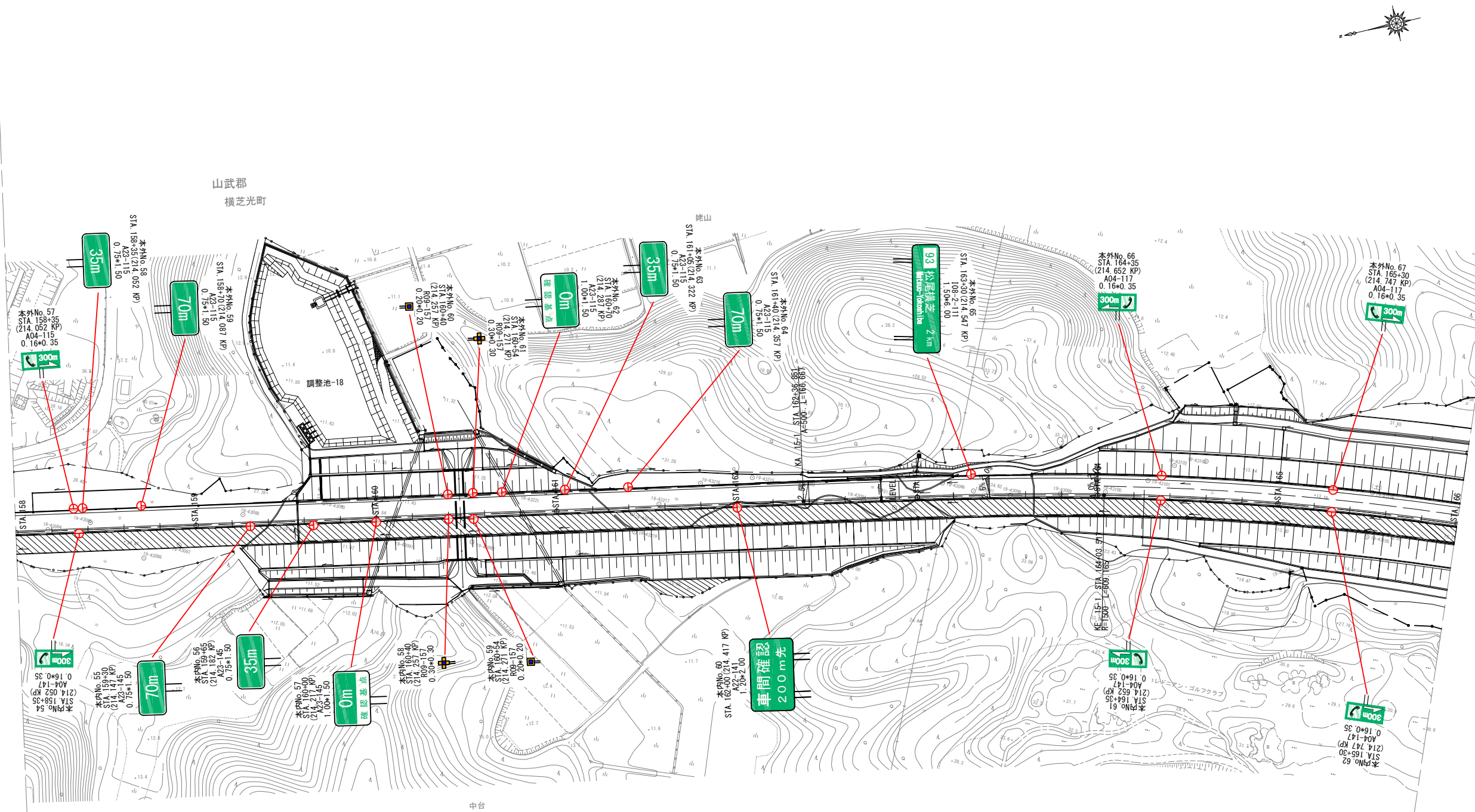

凡例

- 新設 (Red circle with cross)
- 移設 (Green circle with cross)
- 改修 (Blue circle with cross)

首都圏中央連絡自動車道 本線部 国道296号IC(仮称)～松尾横芝IC			
首都圏中央連絡自動車道 横芝光標識工事			
図面の種類	本線 首都圏中央連絡自動車道 標識配置平面図(10)		
縮 尺	1/2500	図面番号	/
設計会社名	大成エンジニアリング株式会社		
施工会社名			
事務所名	東日本高速道路株式会社 関東支社 千葉工事事務所		

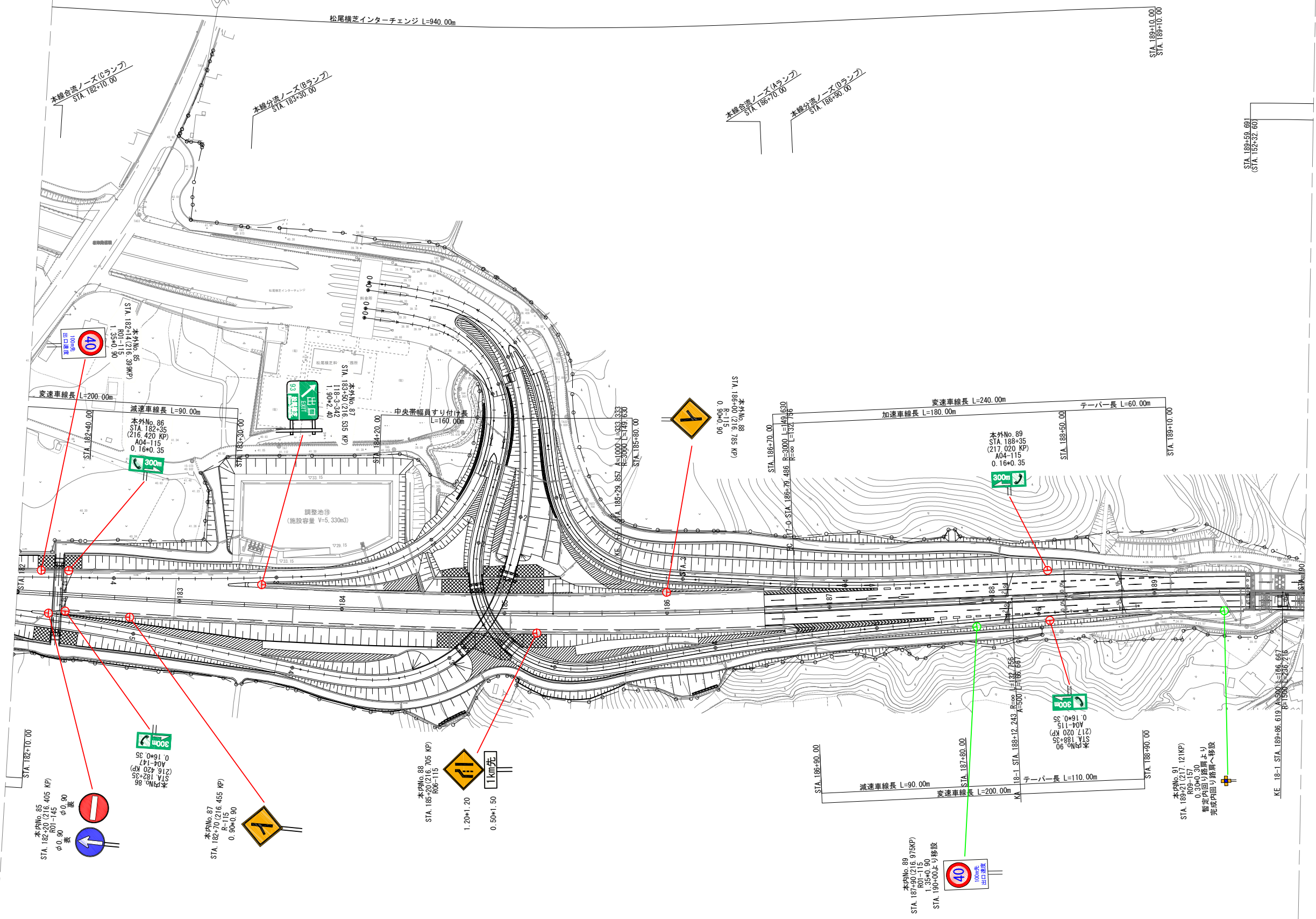

凡例

- 新設
- 移設
- 改修

首都圏中央連絡自動車道			
本線部 国道296号IC(仮称)～松尾横芝IC			
本線部 松尾横芝IC～山武成東IC			
横芝光標識工事			
図面の種類	本線 首都圏中央連絡自動車道 標識配置平面図(13)		
縮 尺	1/2500	図面番号	/
設計会社名	大成エンジニアリング株式会社		
施工会社名			
事務所名	東日本高速道路株式会社 関東支社 千葉工事事務所		

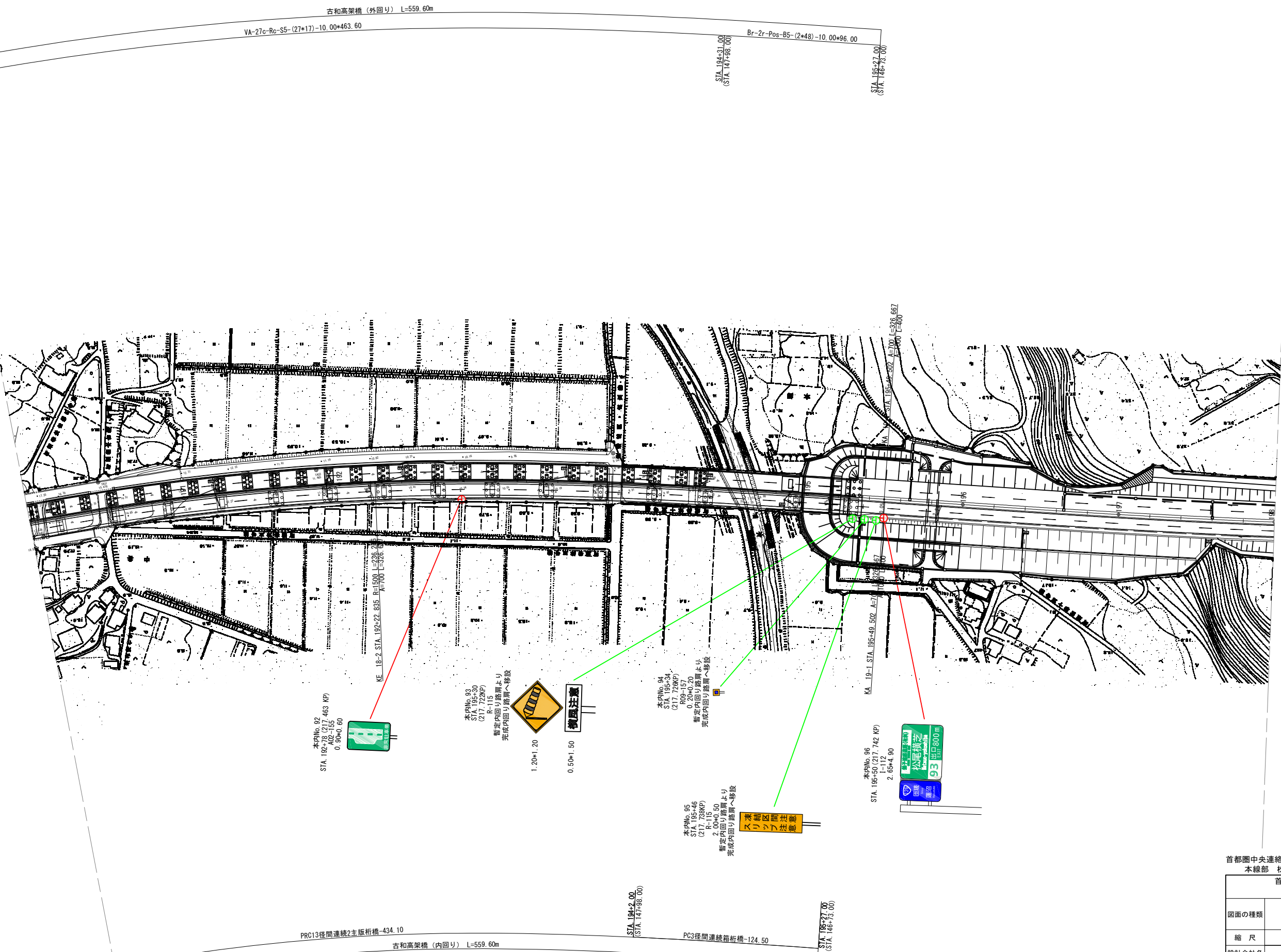

- 凡例
- 新設 (Red circle with a cross)
 - 移設 (Green circle with a cross)
 - 改修 (Blue circle with a cross)

首都圏中央連絡自動車道			
本線部 松尾横芝IC～山武成東IC			
首都圏中央連絡自動車道			
横芝光標識工事			
図面の種類	本線 首都圏中央連絡自動車道 標識配置平面図(14)		
縮 尺	1/2500	図面番号	/
設計会社名	大成エンジニアリング株式会社		
施工会社名			
事務所名	東日本高速道路株式会社 関東支社 千葉工事事務所		

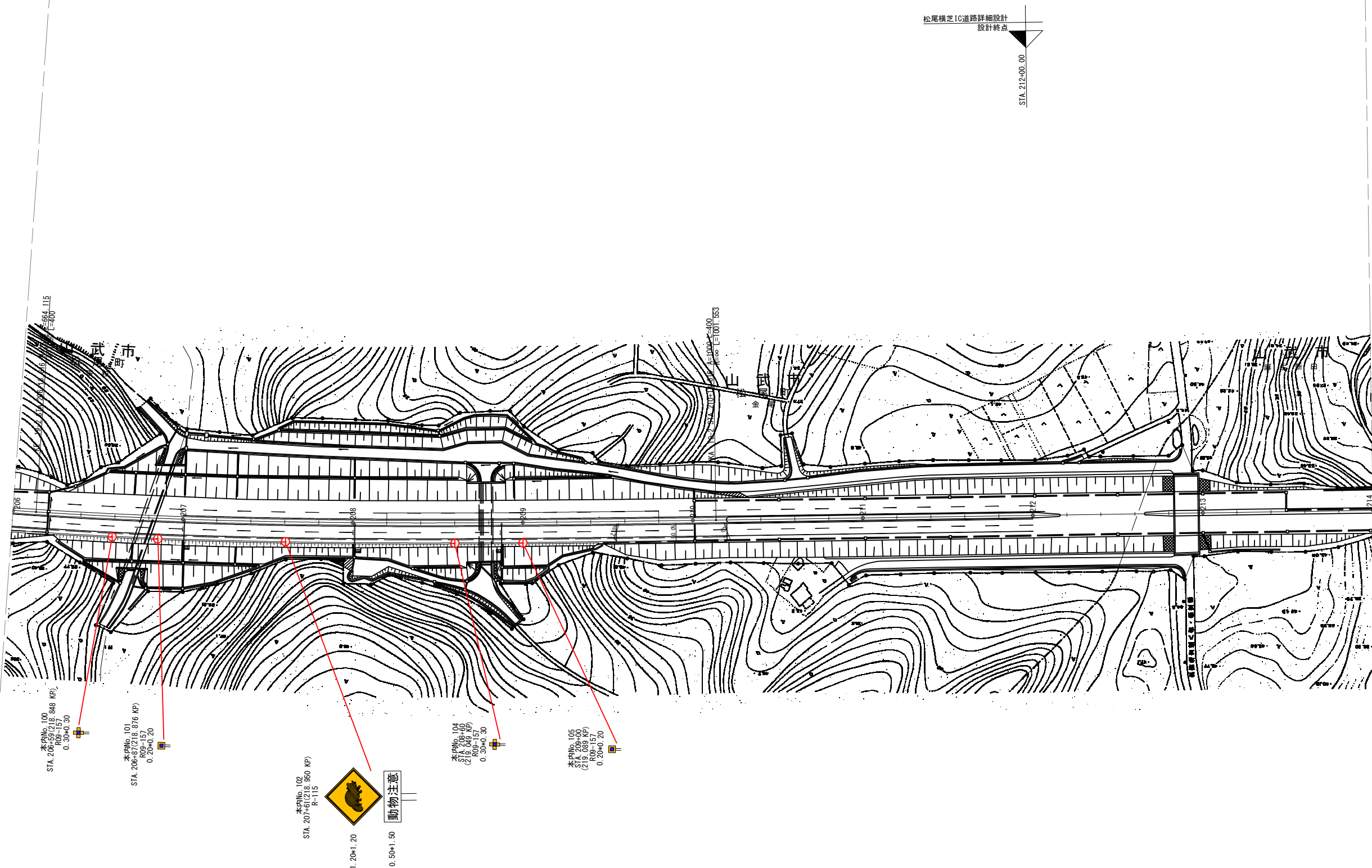

- 凡例
- 新設
 - 移設
 - 改修

首都圏中央連絡自動車道			
本線部 松尾横芝IC～山武成東IC			
首都圏中央連絡自動車道			
横芝光標識工事			
図面の種類	本線 首都圏中央連絡自動車道 標識配置平面図(16)		
縮 尺	1/2500	図面番号	/
設計会社名	大成エンジニアリング株式会社		
施工会社名			
事務所名	東日本高速道路株式会社 関東支社 千葉工事事務所		

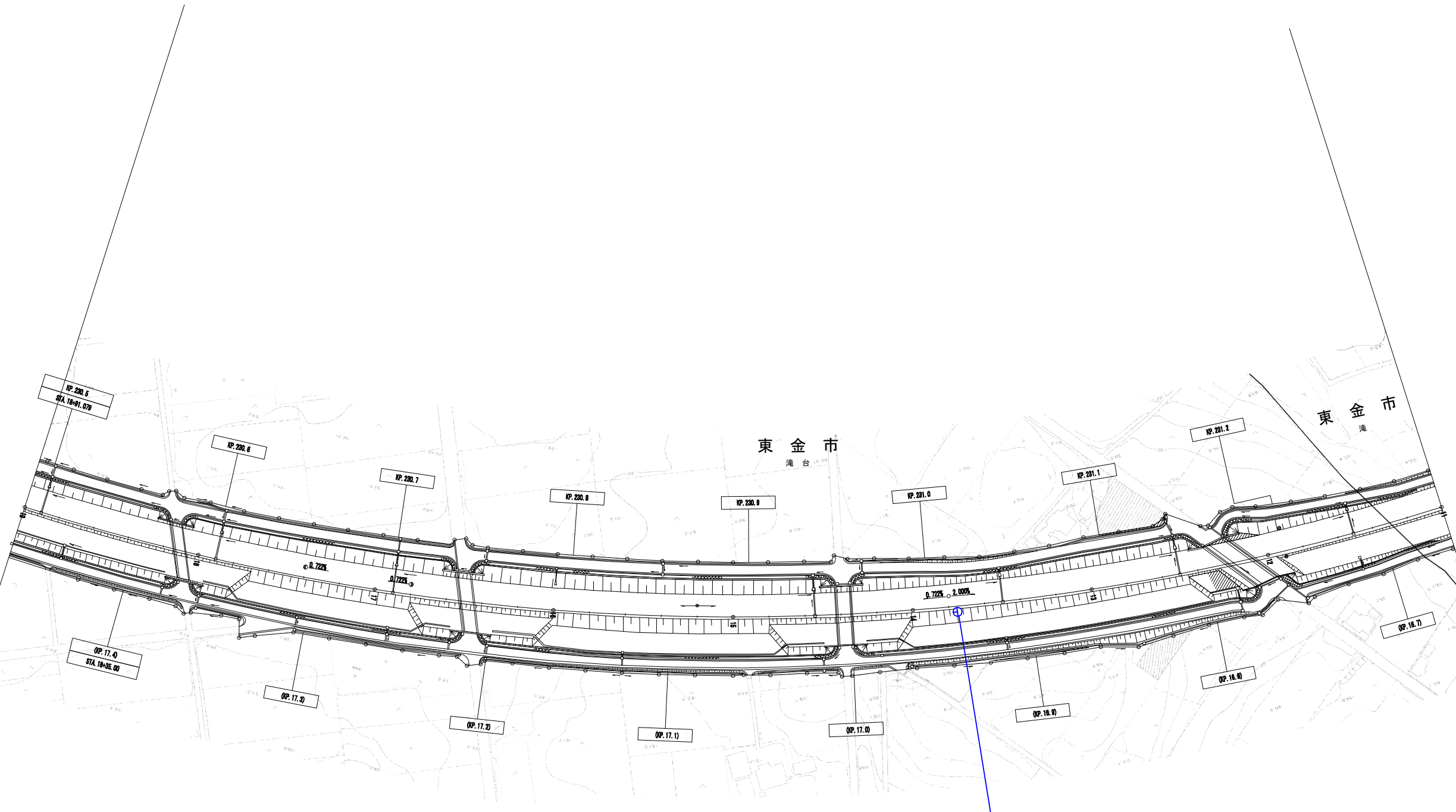

凡例

● 新設 ● 移設 ● 改修

首都圏中央連絡自動車道			
本線部 山武成東IC～東金JCT			
首都圏中央連絡自動車道			
横芝光標識工事			
図面の種類	本線 首都圏中央連絡自動車道 標識配置平面図(18)		
縮 尺	1/2500	図面番号	/
設計会社名	大成エンジニアリング株式会社		
施工会社名			
事務所名	東日本高速道路株式会社 関東支社 千葉工事事務所		

本線 首都圏中央連絡自動車道 標識配置平面図(19)

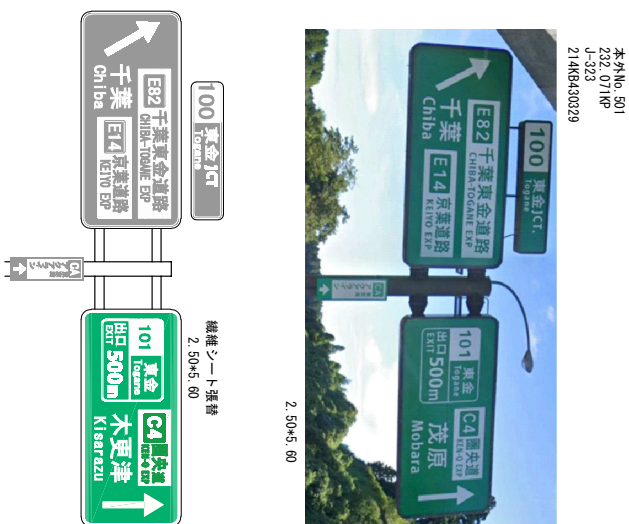
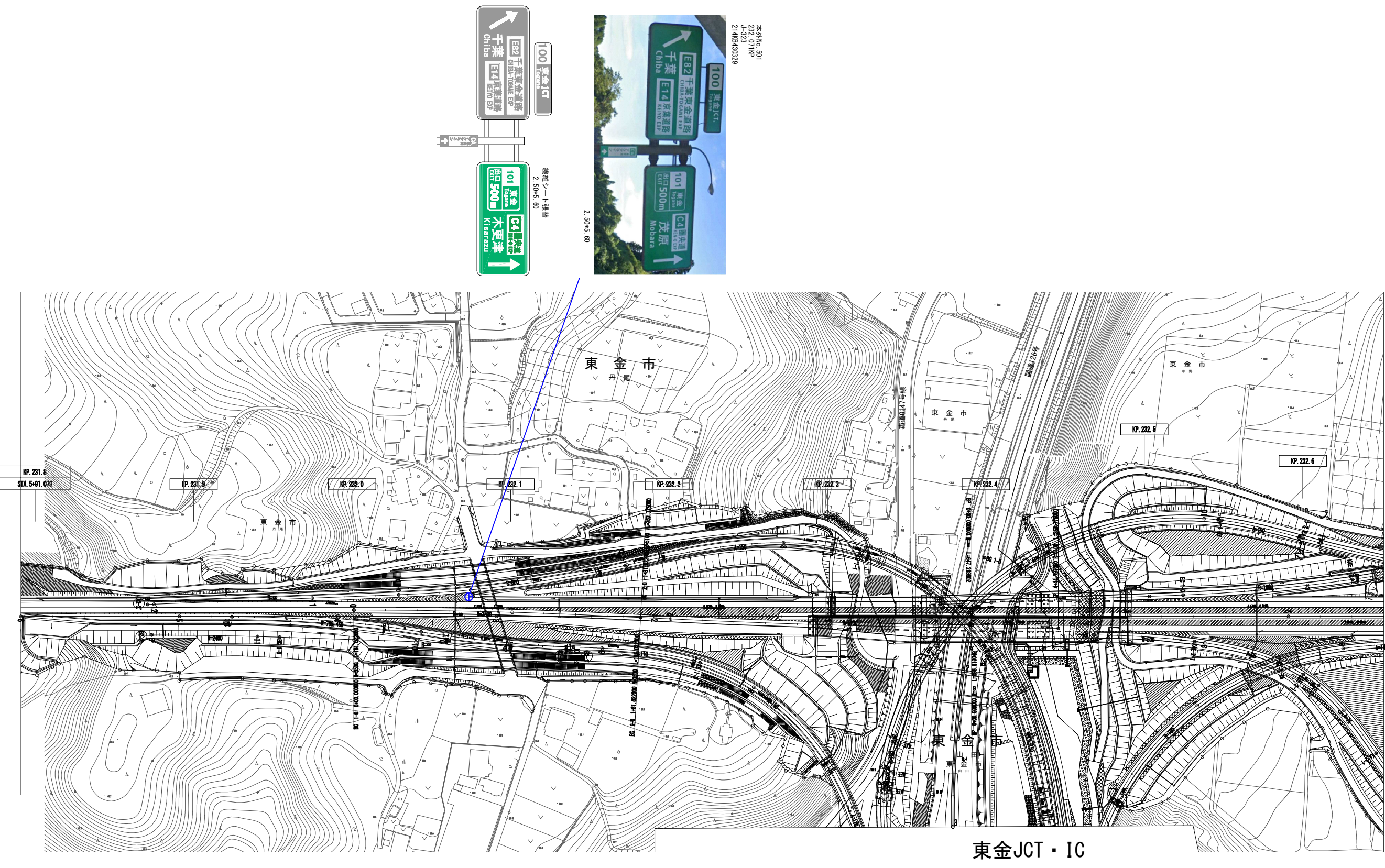

首都圏中央連絡自動車道 本線部 山武成東IC～東金JCT			
首都圏中央連絡自動車道 横芝光標識工事			
図面の種類	本線 首都圏中央連絡自動車道 標識配置平面図(19)		
縮 尺	1/2500	図面番号	/
設計会社名	大成エンジニアリング株式会社		
施工会社名			
事務所名	東日本高速道路株式会社 関東支社 千葉工事事務所		

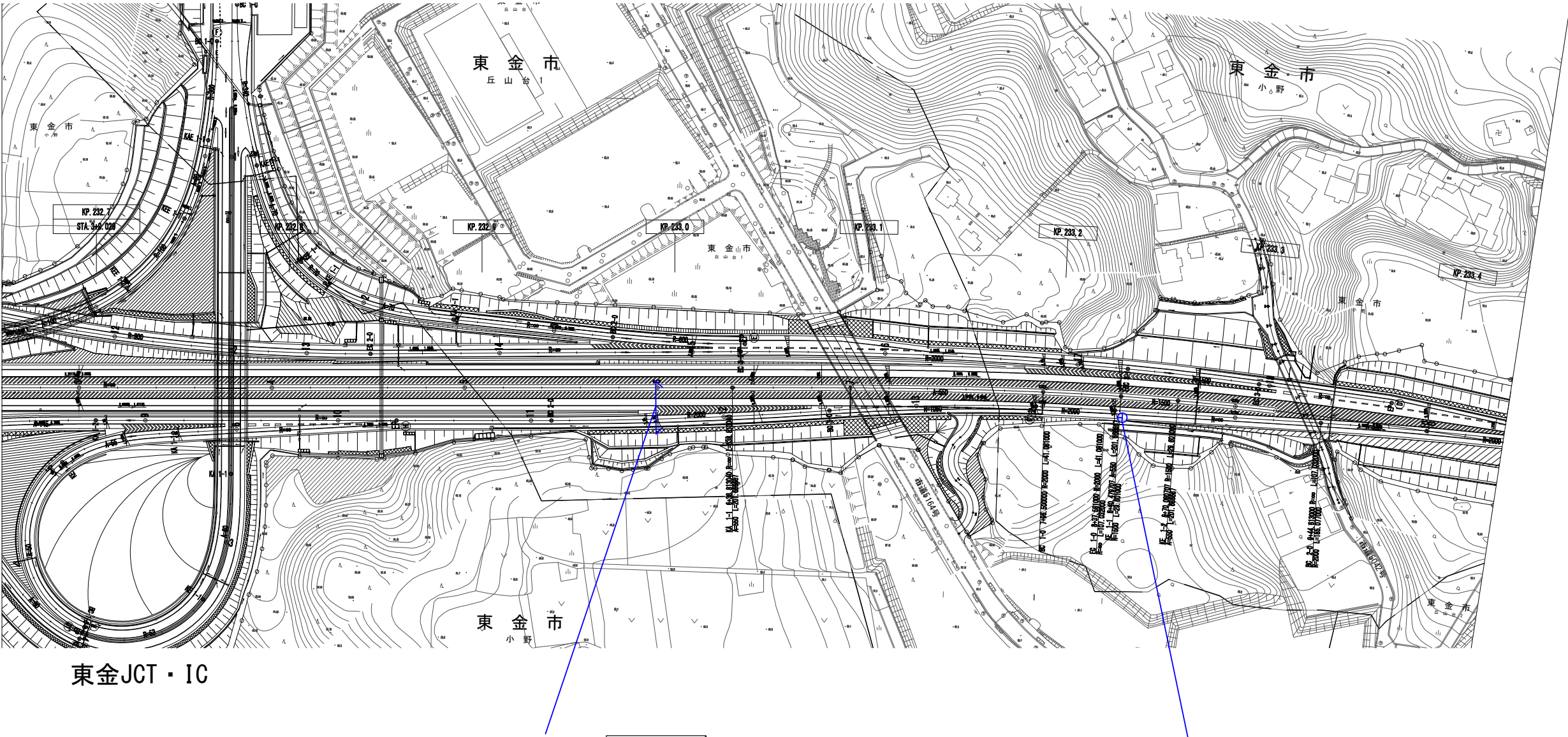

東金JCT・IC

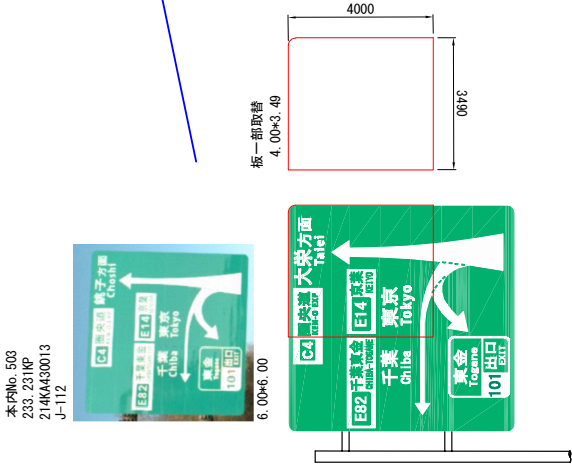
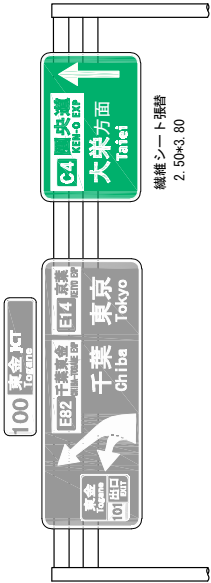

- 凡例
- 新設 (Red circle with a plus sign)
 - 移設 (Green circle with a plus sign)
 - 改修 (Blue circle with a plus sign)

首都圏中央連絡自動車道 本線部 東金JCT～大網白里SIC			
首都圏中央連絡自動車道 横芝光標識工事			
図面の種類	本線 首都圏中央連絡自動車道 標識配置平面図(20)		
縮 尺	1/2500	図面番号	/
設計会社名	大成エンジニアリング株式会社		
施工会社名			
事務所名	東日本高速道路株式会社 関東支社 千葉工事事務所		

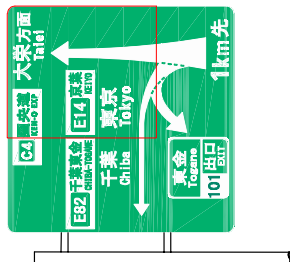
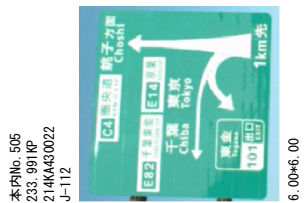
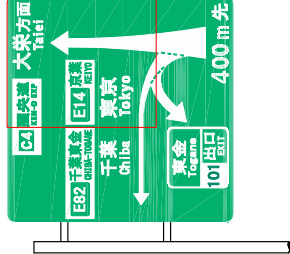
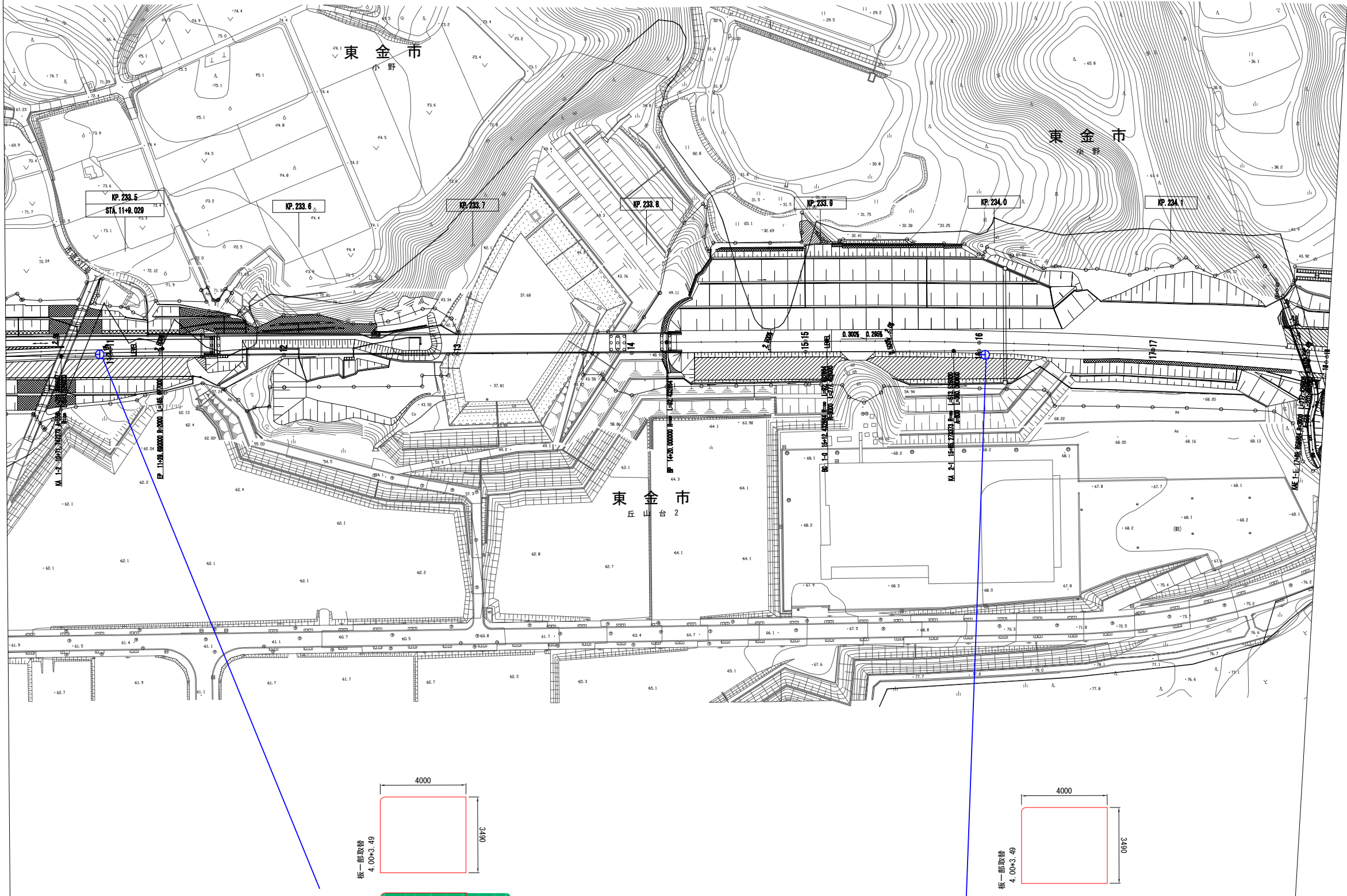

- 凡例
- 新設 (Red circle with a dot)
 - 移設 (Green circle with a dot)
 - 改修 (Blue circle with a dot)

首都圏中央連絡自動車道 本線部 東金JCT～大網白里SIC			
首都圏中央連絡自動車道 横芝光標識工事			
図面の種類	本線 首都圏中央連絡自動車道 標識配置平面図(21)		
縮 尺	1/2500	図面番号	/
設計会社名	大成エンジニアリング株式会社		
施工会社名			
事務所名	東日本高速道路株式会社 関東支社 千葉工事事務所		

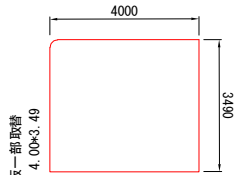
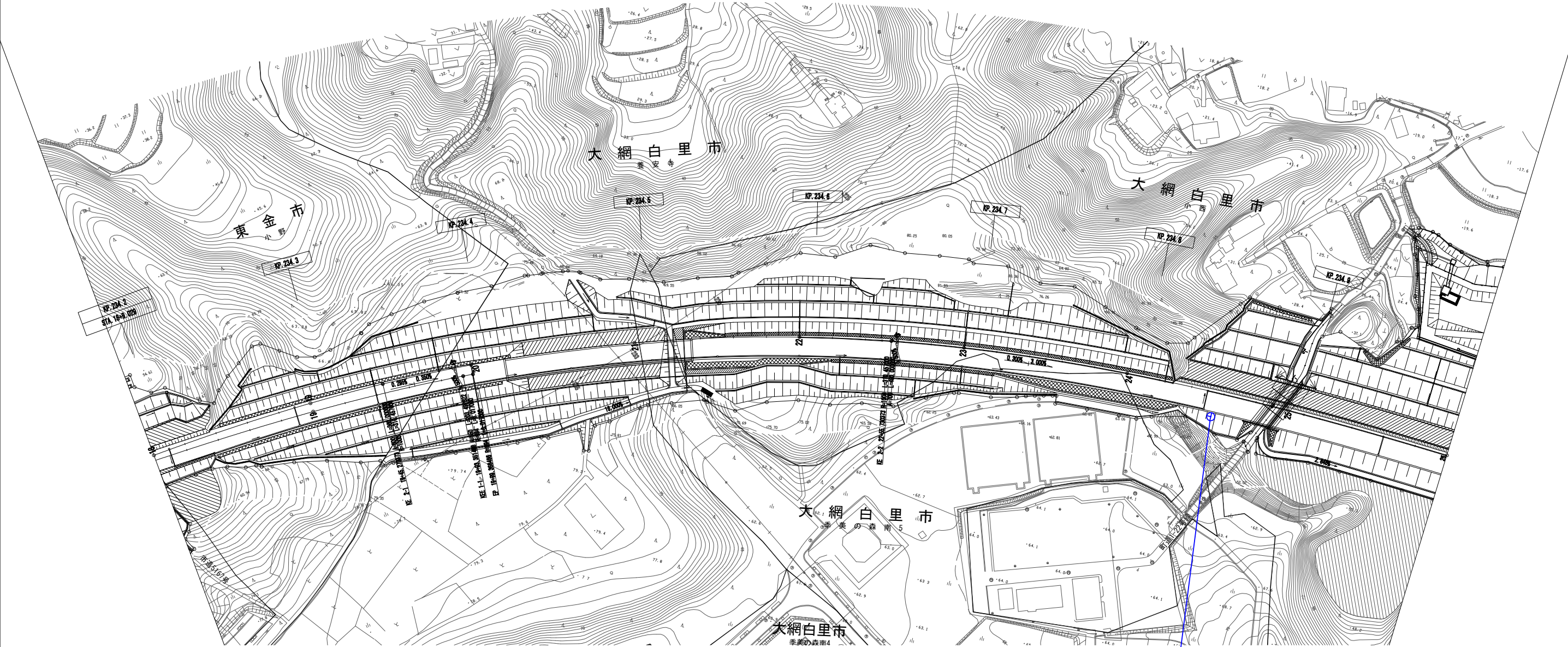

- 凡例
- 新設 (Red circle with a dot)
 - 移設 (Green circle with a dot)
 - 改修 (Blue circle with a dot)

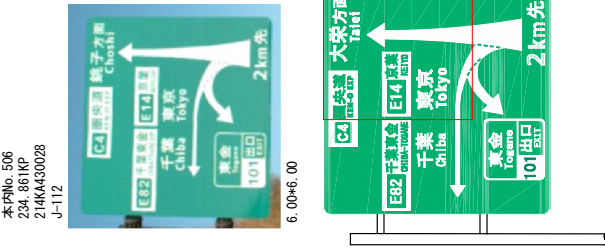

首都圏中央連絡自動車道	
本線部 東金JCT～大網白里SIC	
首都圏中央連絡自動車道	
横芝光標識工事	
図面の種類	本線 首都圏中央連絡自動車道 標識配置平面図(22)
縮尺	1/2500 図面番号 /
設計会社名	大成エンジニアリング株式会社
施工会社名	
事務所名	東日本高速道路株式会社 関東支社 千葉工事事務所

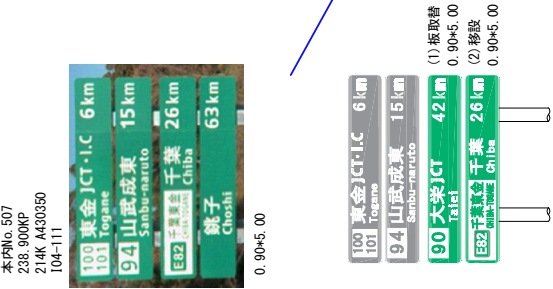
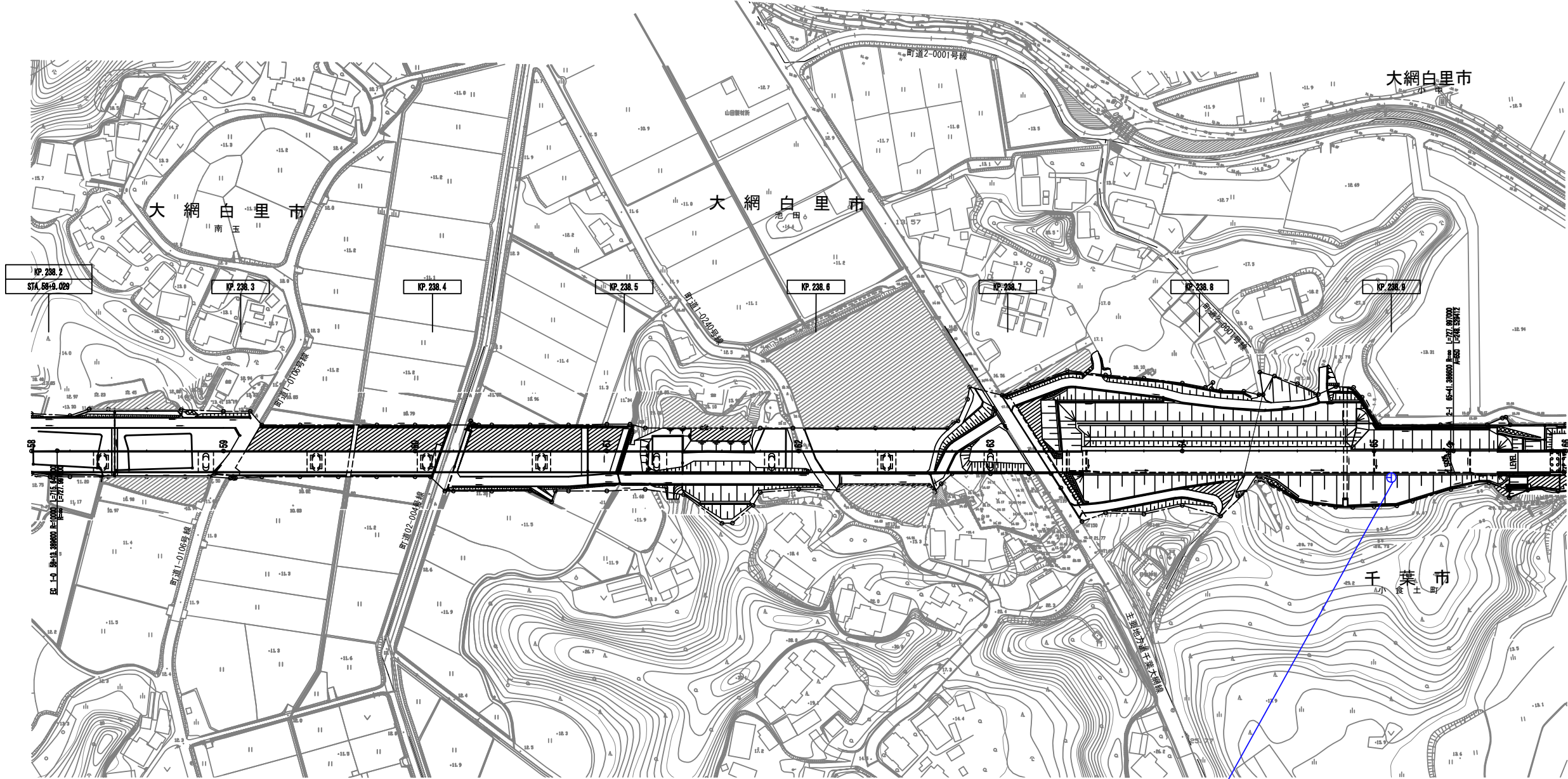

首都圏中央連絡自動車道 本線部 東金JCT～大網白里SIC			
首都圏中央連絡自動車道 横芝光標識工事			
図面の種類	本線 首都圏中央連絡自動車道 標識配置平面図(23)		
縮 尺	1/2500	図面番号	/
設計会社名	大成エンジニアリング株式会社		
施工会社名			
事務所名	東日本高速道路株式会社 関東支社 千葉工事事務所		

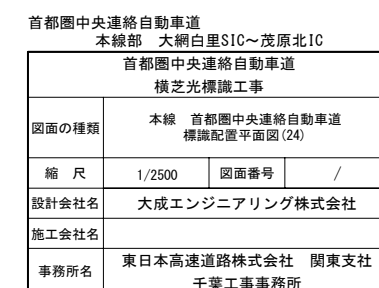

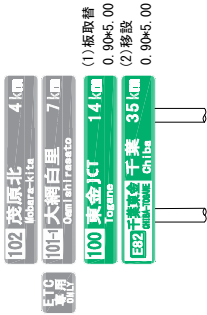
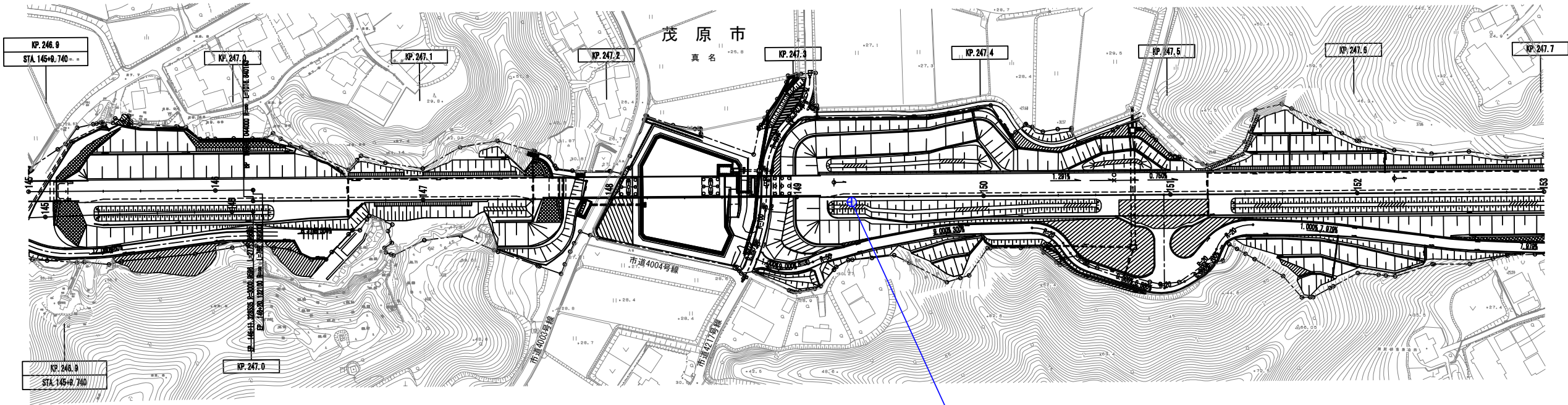

凡例

- 新設
- 移設
- 改修

首都圏中央連絡自動車道 本線部 茂原北IC～茂原長柄SIC			
首都圏中央連絡自動車道 横芝光標識工事			
図面の種類	本線 首都圏中央連絡自動車道 標識配置平面図(25)		
縮 尺	1/2500	図面番号	/
設計会社名	大成エンジニアリング株式会社		
施工会社名			
事務所名	東日本高速道路株式会社 関東支社 千葉工事事務所		

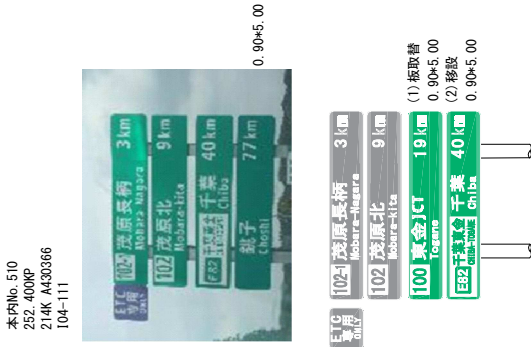
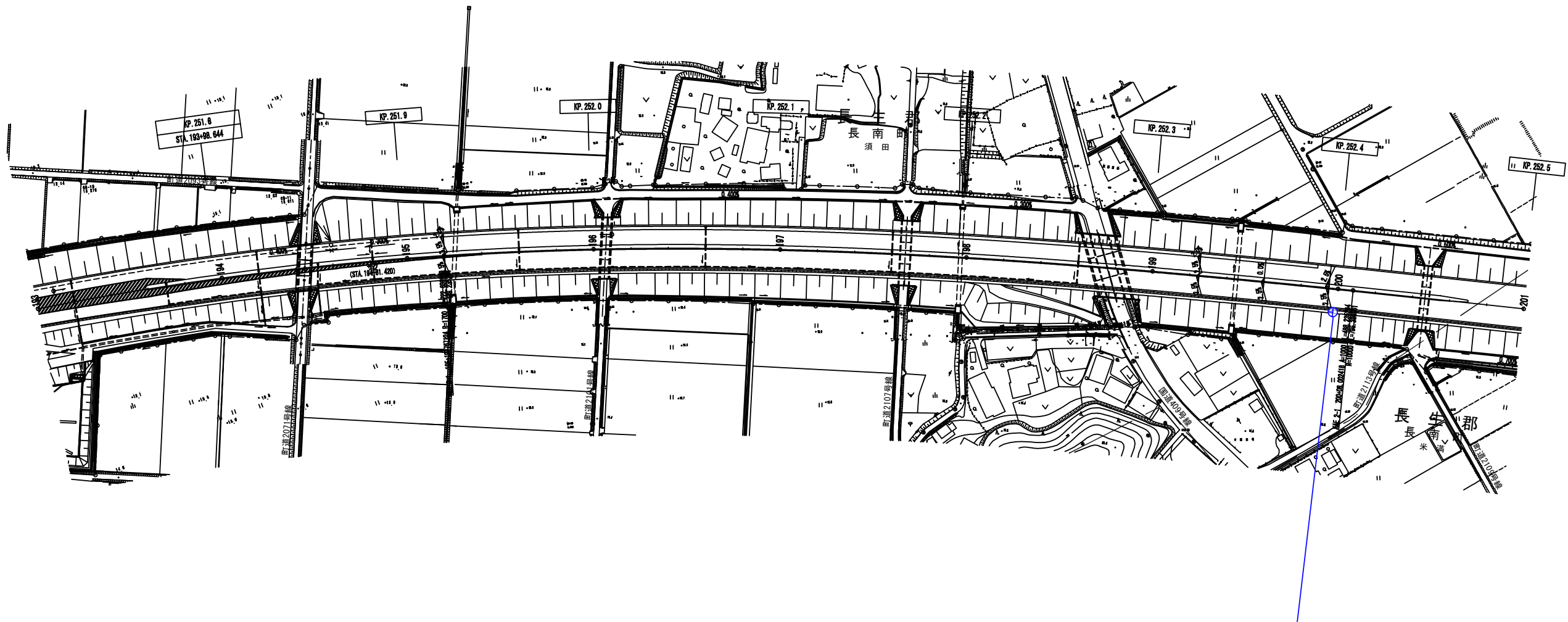

凡例

- 新設 (Red circle with cross)
- 移設 (Green circle with cross)
- 改修 (Blue circle with cross)

首都圏中央連絡自動車道 本線部 茂原長柄SIC～茂原長南IC			
横芝光標識工事			
図面の種類	本線 首都圏中央連絡自動車道 標識配置平面図(26)		
縮 尺	1/2500	図面番号	/
設計会社名	大成エンジニアリング株式会社		
施工会社名			
事務所名	東日本高速道路株式会社 関東支社 千葉工事事務所		

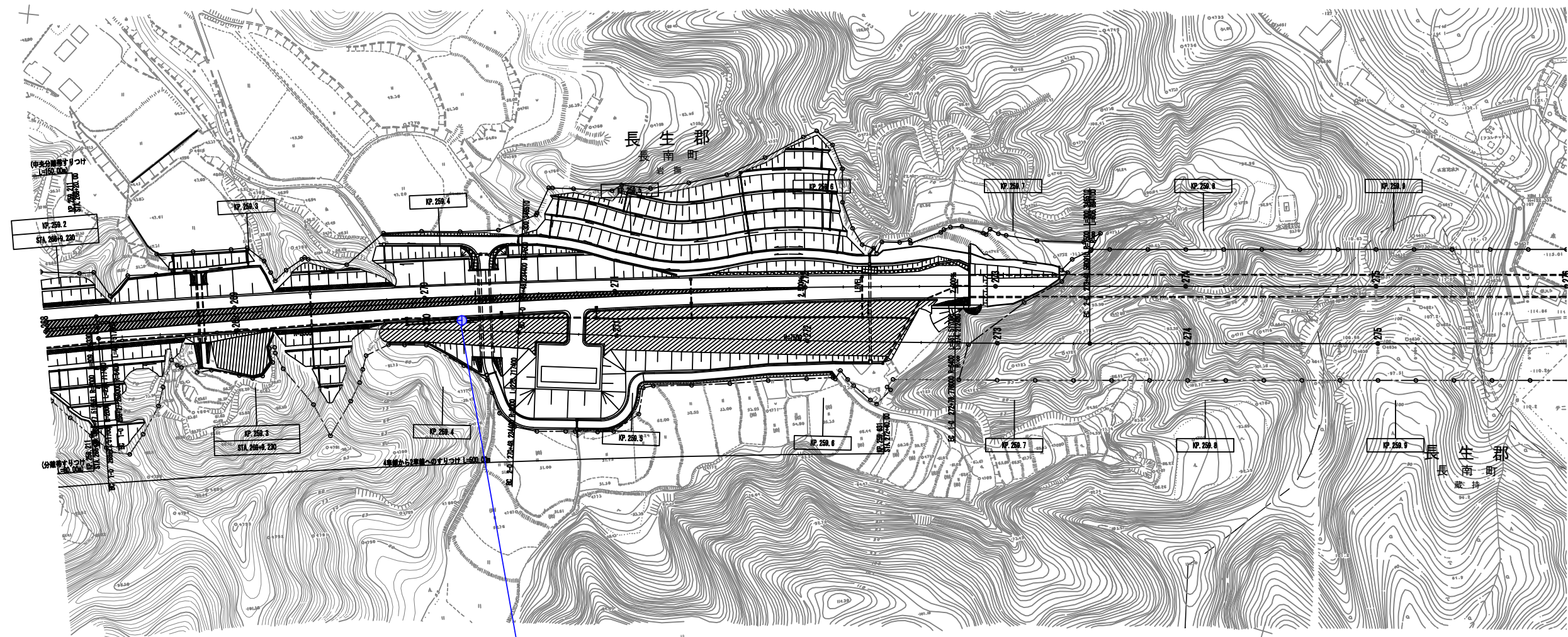

- 凡例
- 新設
 - 移設
 - 改修

首都圏中央連絡自動車道 本線 茂原長南IC～市原鶴舞IC			
首都圏中央連絡自動車道 横芝光標識工事			
図面の種類	本線 首都圏中央連絡自動車道 標識配置平面図(27)		
縮 尺	1/2500	図面番号	/
設計会社名	大成エンジニアリング株式会社		
施工会社名			
事務所名	東日本高速道路株式会社 関東支社 千葉工事事務所		

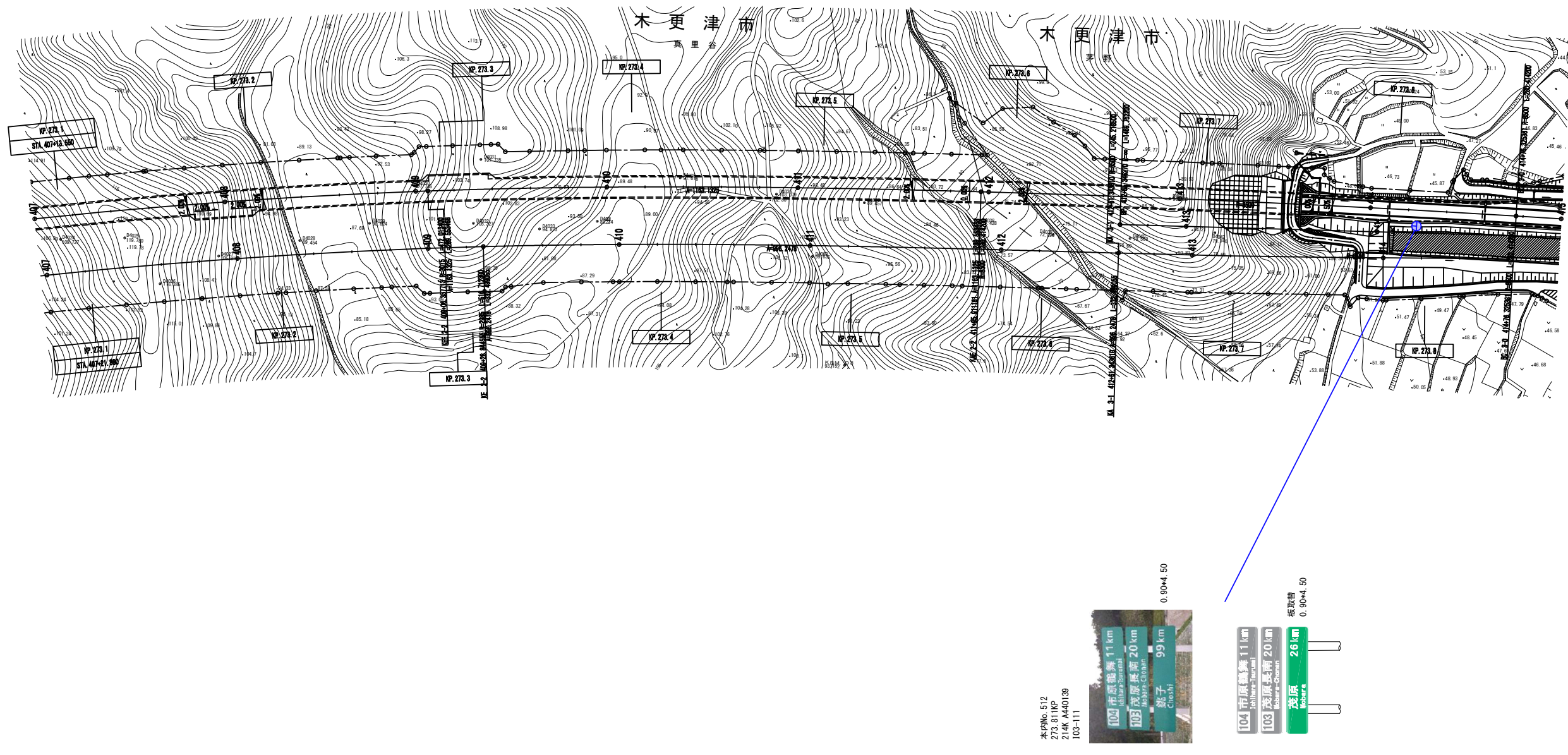

首都圏中央連絡自動車道 本線部 市原鶴舞IC～木更津東IC			
首都圏中央連絡自動車道 横芝光標識工事			
図面の種類	本線 首都圏中央連絡自動車道 標識配置平面図(28)		
縮 尺	1/2500	図面番号	/
設計会社名	大成エンジニアリング株式会社		
施工会社名			
事務所名	東日本高速道路株式会社 関東支社 千葉工事事務所		

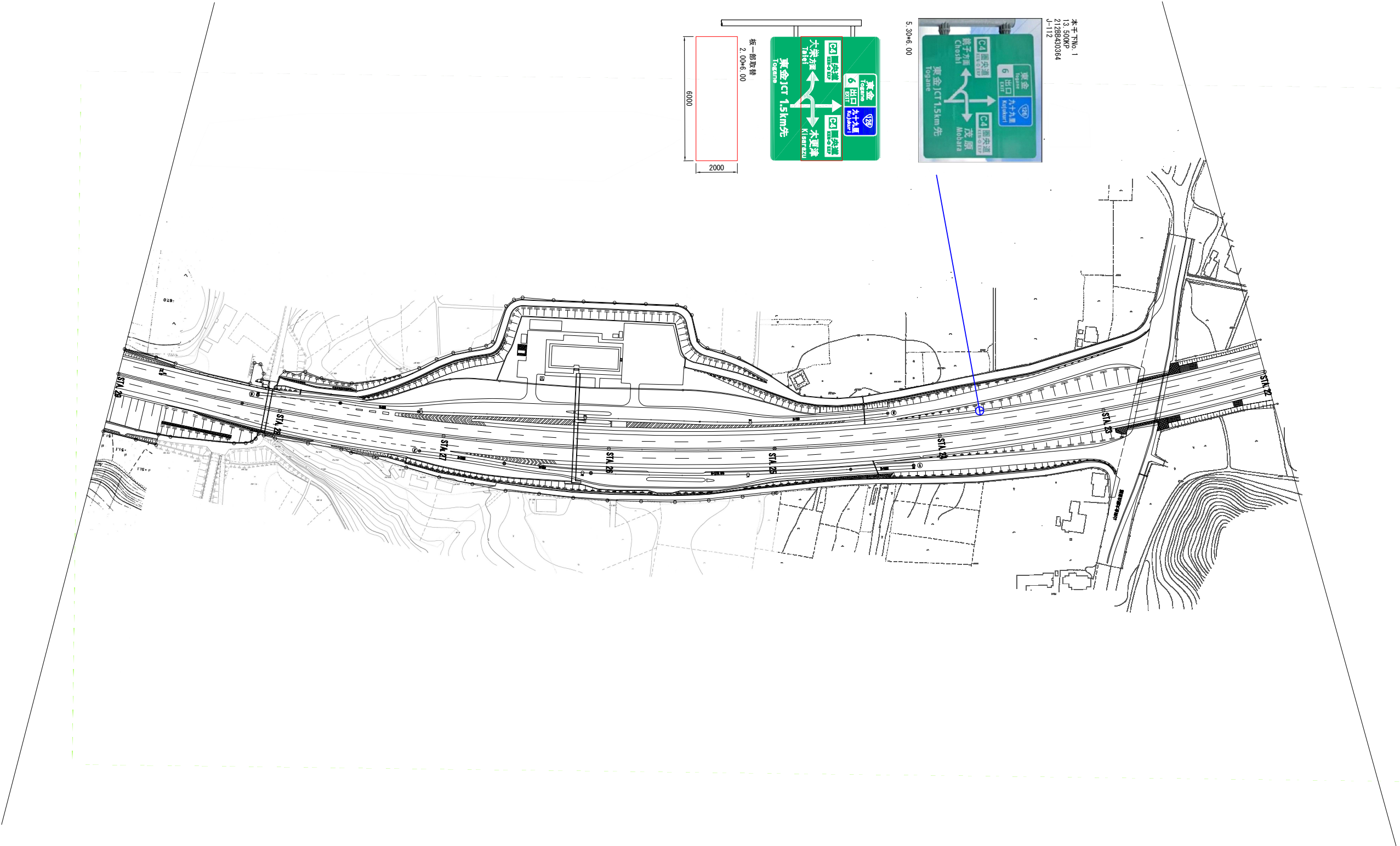

千葉東金道路 本線部 山田IC～東金IC 首都圏中央連絡自動車道 横芝光標識工事			
図面の種類	本線 千葉東金道路 標識配置平面図(1)		
縮 尺	1/2500	図面番号	/
設計会社名	大成エンジニアリング株式会社		
施工会社名			
事務所名	東日本高速道路株式会社 関東支社 千葉工事事務所		

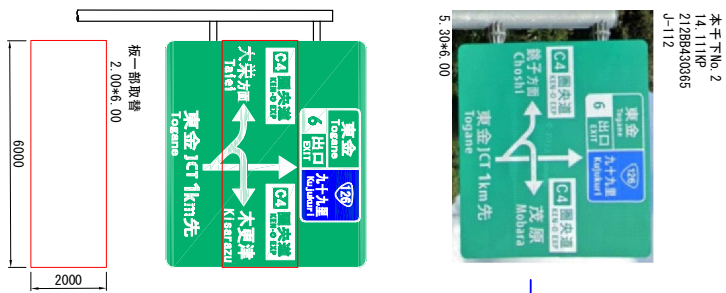
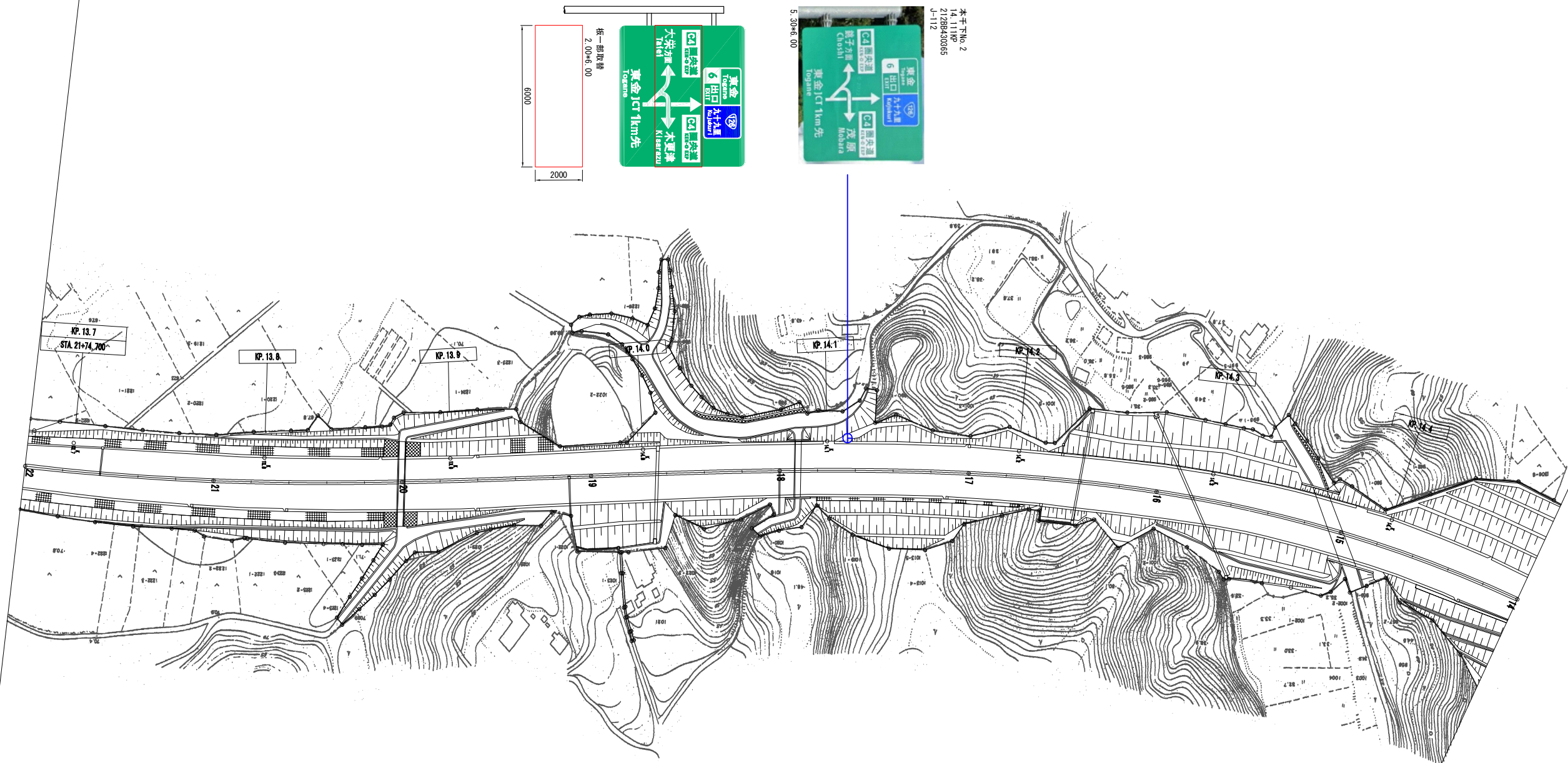

凡例

○新設 ○移設

○改修

千葉東金道路 本線部 山田IC～東金IC 首都圏中央連絡自動車道 横芝光標識工事			
図面の種類	本線 千葉東金道路 標識配置平面図(2)		
縮 尺	1/2500	図面番号	/
設計会社名	大成エンジニアリング株式会社		
施工会社名			
事務所名	東日本高速道路株式会社 関東支社 千葉工事事務所		

本線 千葉東金道路 標識配置平面図(3)

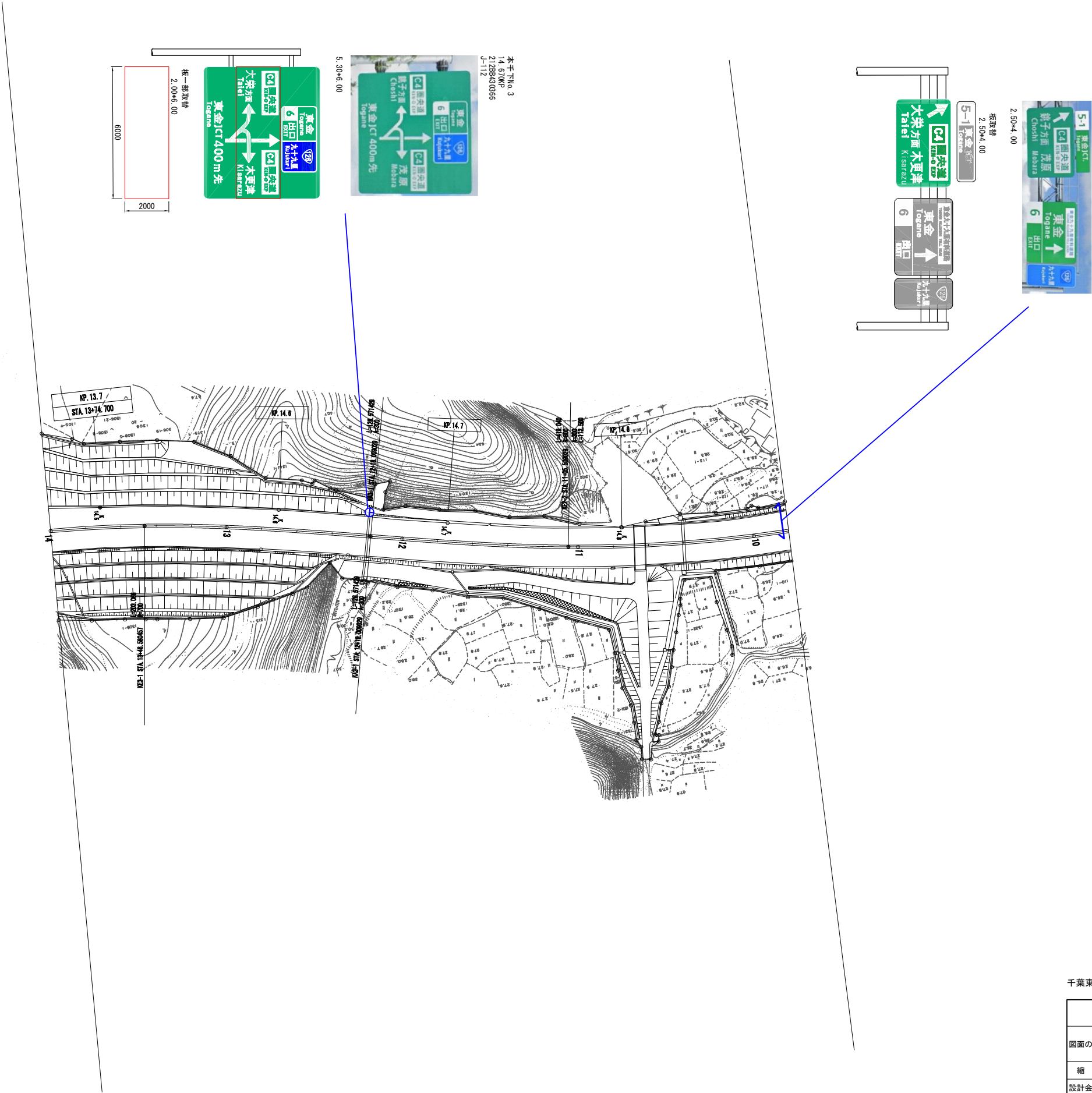

本千下No. 4
14.895KP
21286430086
J-144



2.50+4.00
振取替

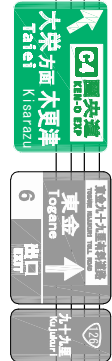

本千下No. 3
14.670KP
21286430086
J-112



5.30+6.00

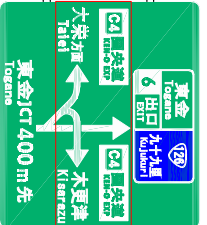

振一部取替

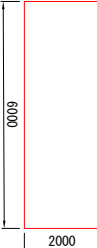

凡例

- 新設
- 移設
- 改修

千葉東金道路 本線部 山田IC～東金IC 首都圏中央連絡自動車道 横芝光標識工事			
図面の種類	本線 千葉東金道路 標識配置平面図(3)		
縮 尺	1/2500	図面番号	/
設計会社名	大成エンジニアリング株式会社		
施工会社名			
事務所名	東日本高速道路株式会社 関東支社 千葉工事事務所		

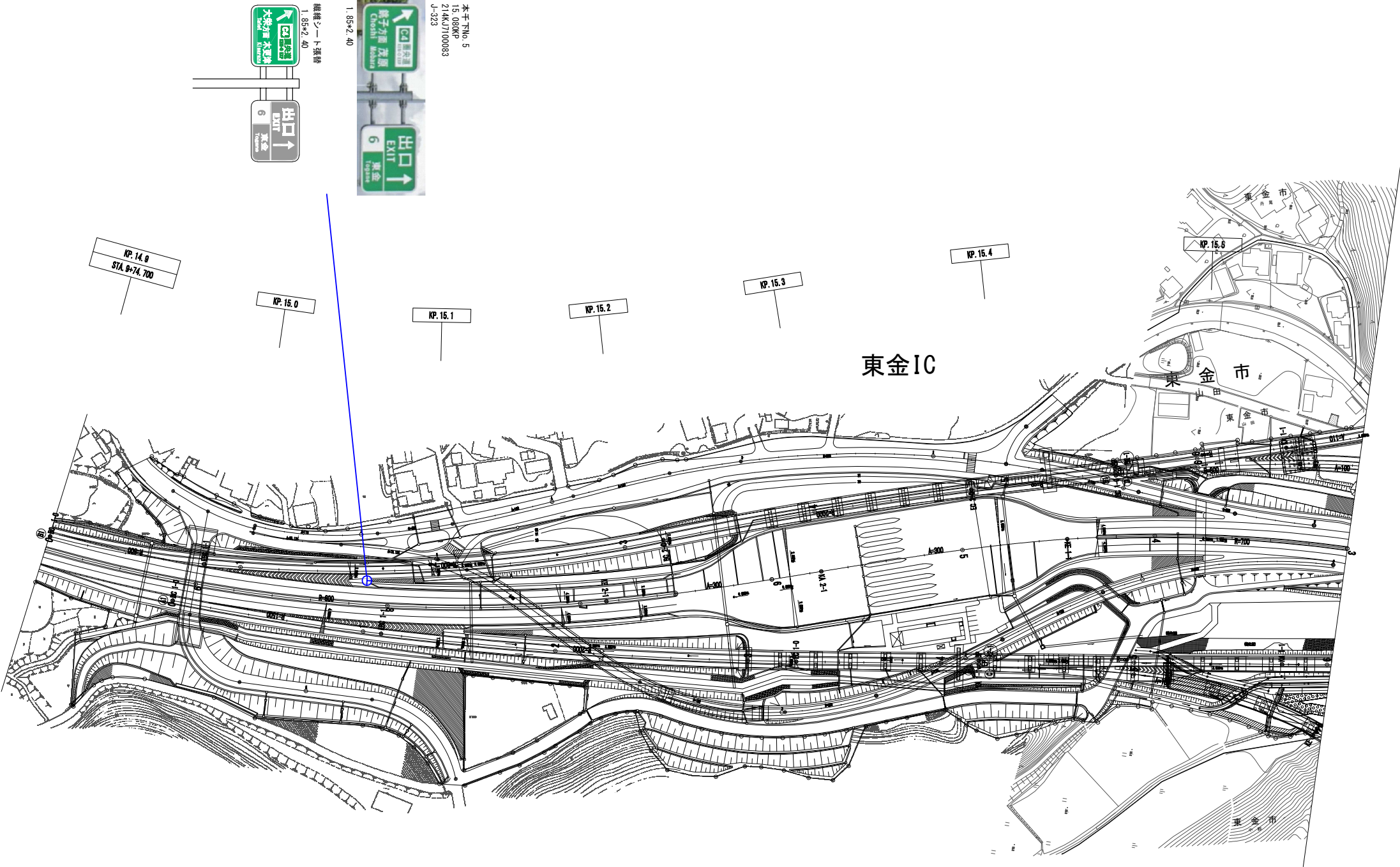

凡例
● 新設
● 移設
● 改修

千葉東金道路 本線部 山田IC～東金IC 首都圏中央連絡自動車道 横芝光標識工事			
図面の種類	本線 千葉東金道路 標識配置平面図(4)		
縮 尺	1/2500	図面番号	/
設計会社名	大成エンジニアリング株式会社		
施工会社名			
事務所名	東日本高速道路株式会社 関東支社 千葉工事事務所		

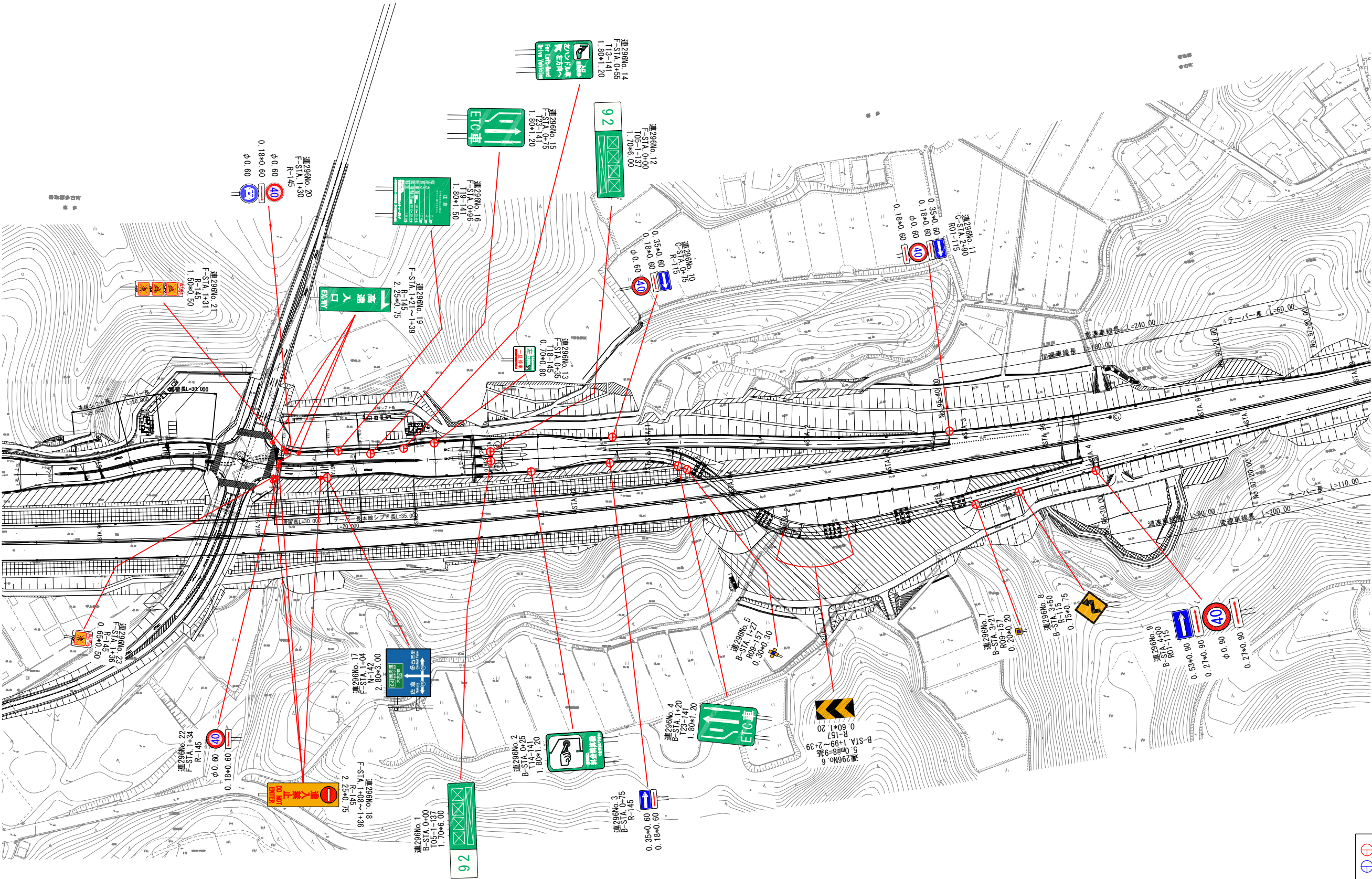

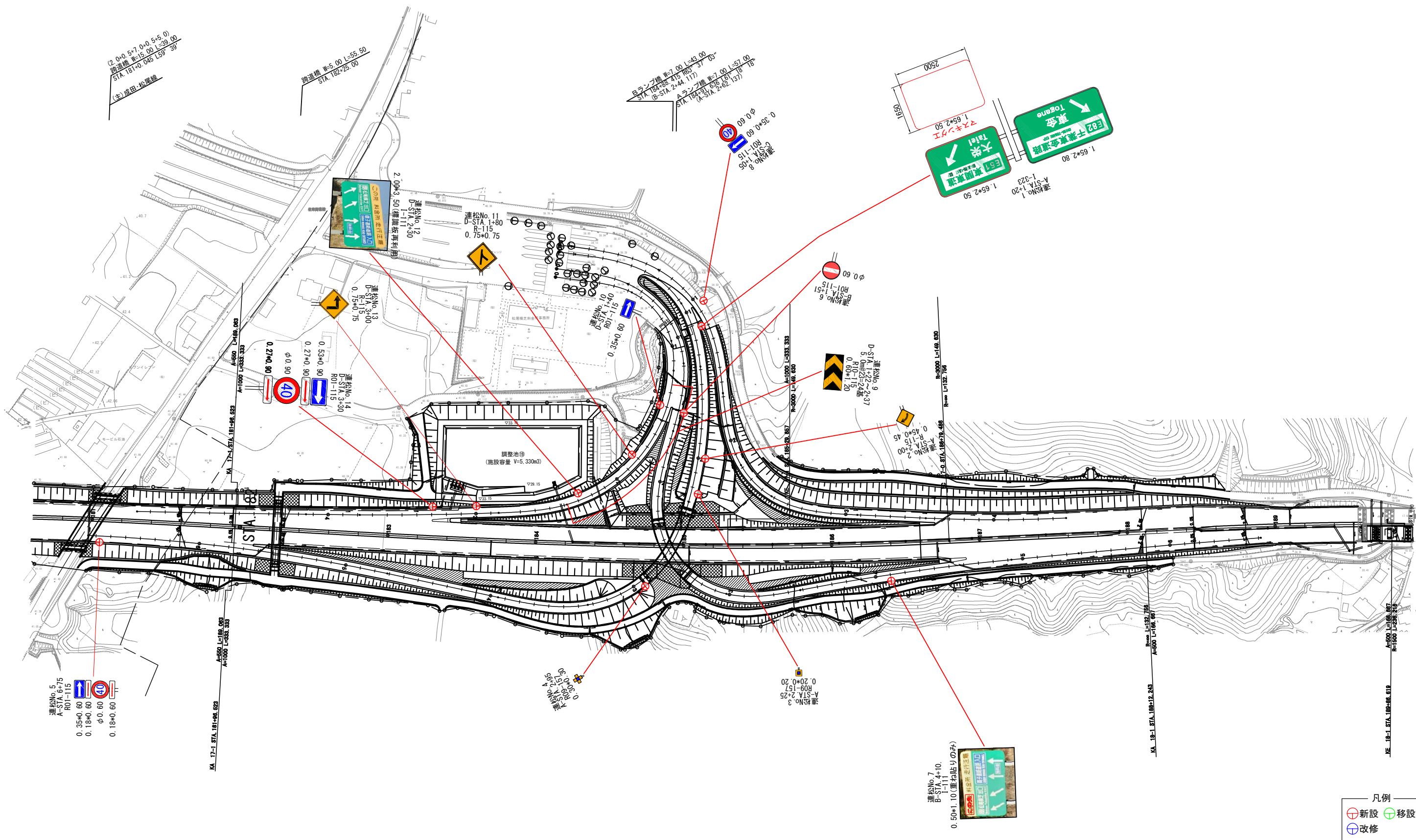

首都圏中央連絡自動車道 連絡等施設 松尾横芝IC			
横芝光標識工事			
図面の種類	連絡等施設 首都圏中央連絡自動車道 松尾横芝IC 標識配置平面図		
縮 尺	1/2500	図面番号	/
設計会社名	大成エンジニアリング株式会社		
施工会社名			
事務所名	東日本高速道路株式会社 関東支社 千葉工事事務所		

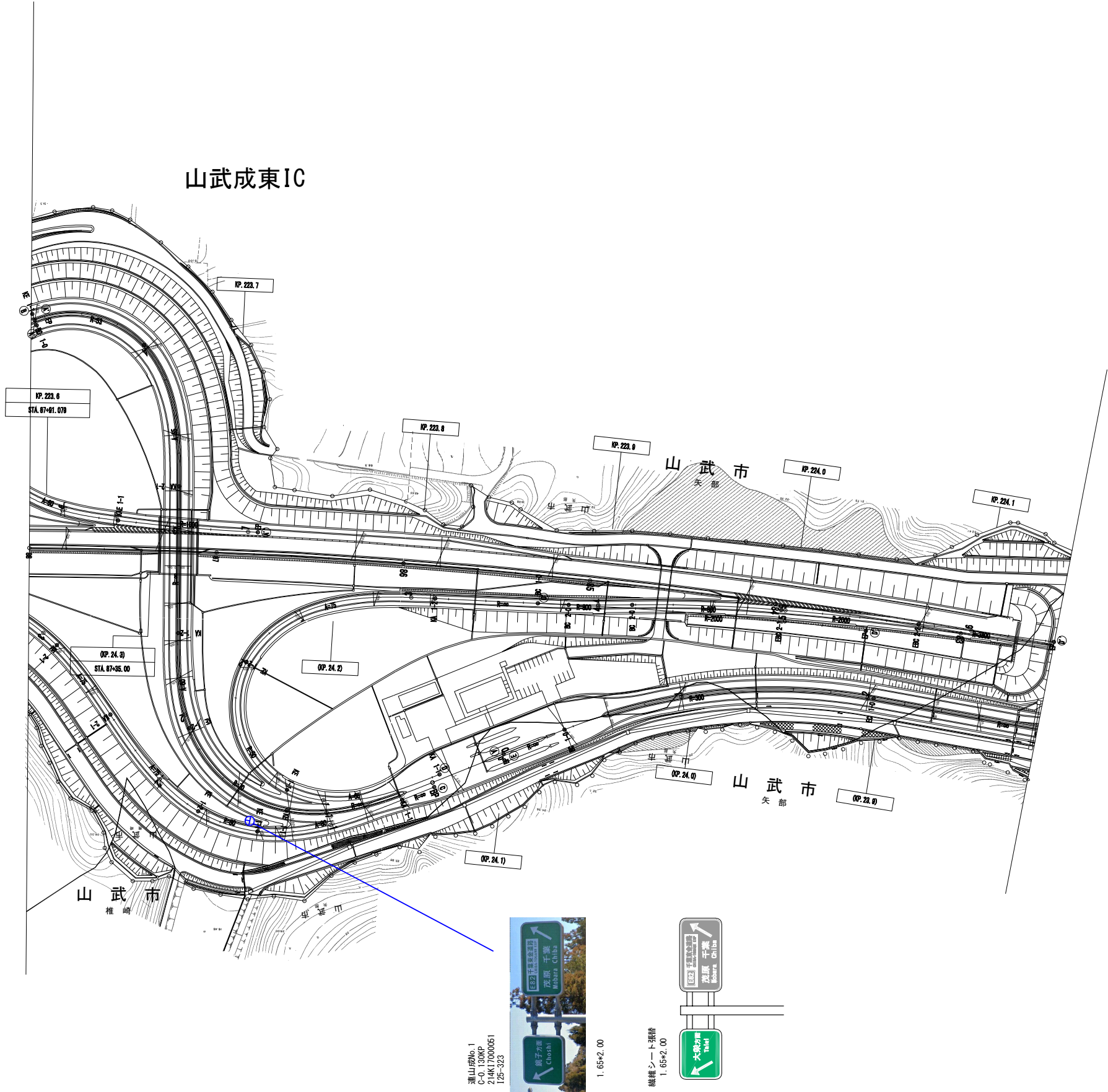

首都圏中央連絡自動車道 連絡等施設 山武成東IC 横芝光標識工事			
図面の種類	連絡等施設 首都圏中央連絡自動車道 山武成東IC 標識配置平面図		
縮 尺	1/2500	図面番号	/
設計会社名	大成エンジニアリング株式会社		
施工会社名			
事務所名	東日本高速道路株式会社 関東支社 千葉工事事務所		

連絡等施設 首都圏中央連絡自動車道 東金JCT 標識配置平面図

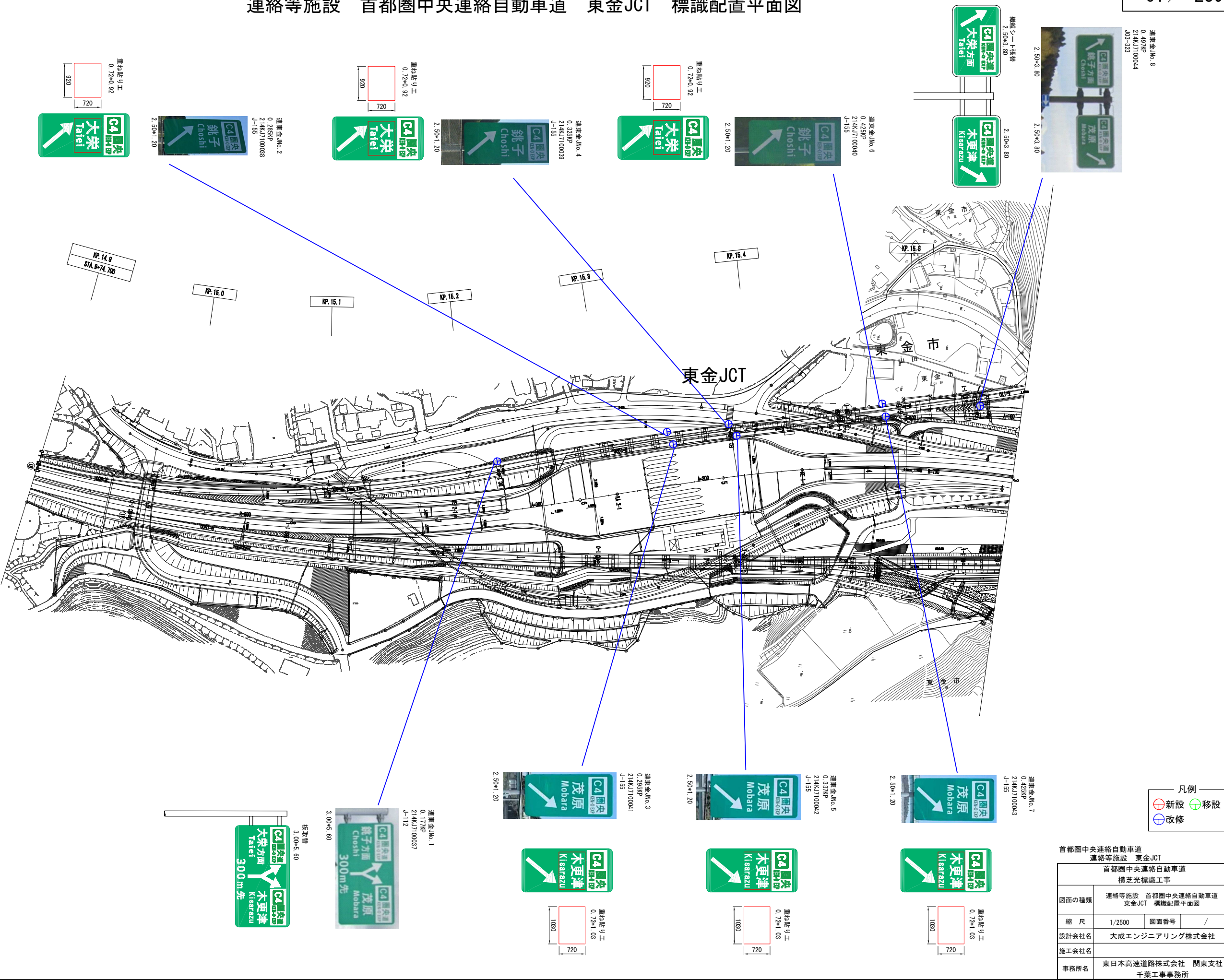

連絡等施設 首都圏中央連絡自動車道 東金IC 標識配置平面図

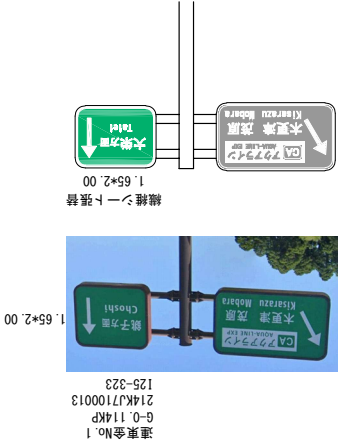
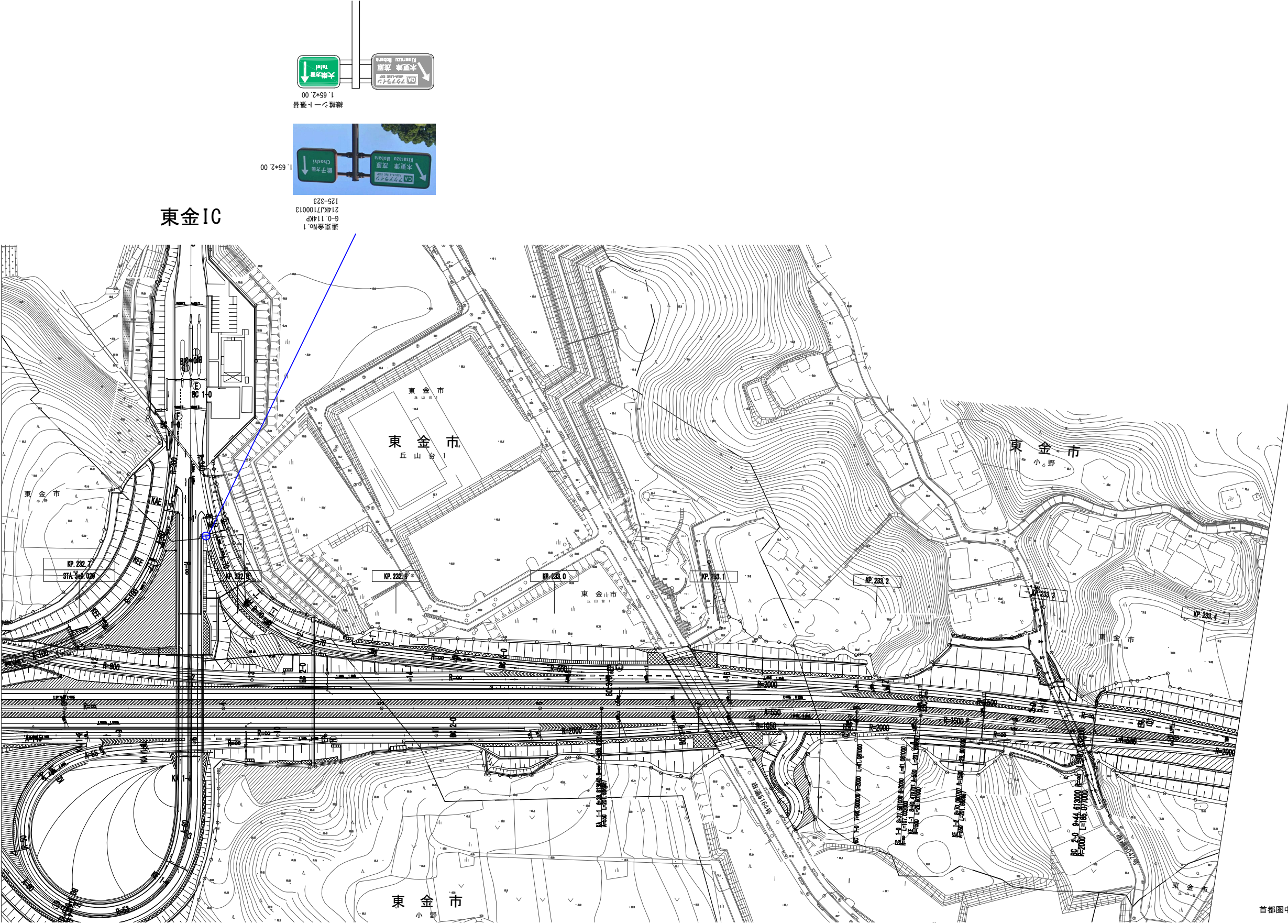

- 凡例
- 新設 (Red circle with a plus sign)
 - 移設 (Green circle with a plus sign)
 - 改修 (Blue circle with a plus sign)

首都圏中央連絡自動車道 連絡等施設 東金IC 首都圏中央連絡自動車道 横芝光標識工事			
図面の種類	連絡等施設 首都圏中央連絡自動車道 東金IC 標識配置平面図		
縮 尺	1/2500	図面番号	/
設計会社名	大成エンジニアリング株式会社		
施工会社名			
事務所名	東日本高速道路株式会社 関東支社 千葉工事事務所		

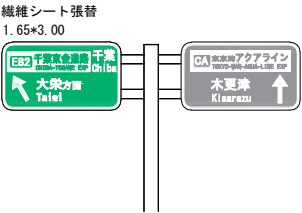
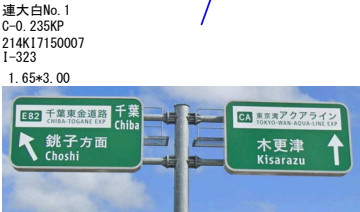
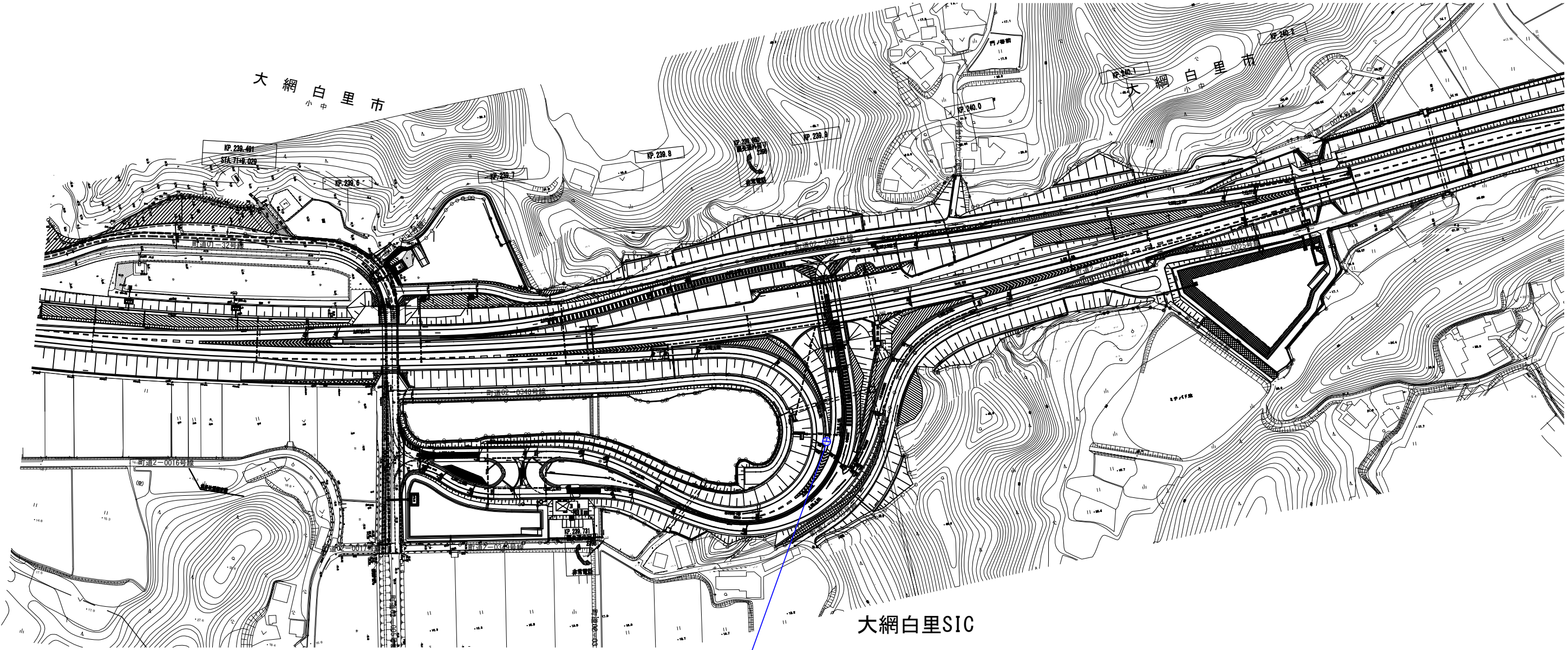

- 凡例
- 新設 (Red circle with a plus sign)
 - 移設 (Green circle with a plus sign)
 - 改修 (Blue circle with a plus sign)

首都圏中央連絡自動車道 連絡等施設 大網白里SIC 首都圏中央連絡自動車道 横芝光標識工事			
図面の種類	連絡等施設 首都圏中央連絡自動車道 大網白里SIC 標識配置平面図		
縮 尺	1/2500	図面番号	/
設計会社名	大成エンジニアリング株式会社		
施工会社名			
事務所名	東日本高速道路株式会社 関東支社 千葉工事事務所		

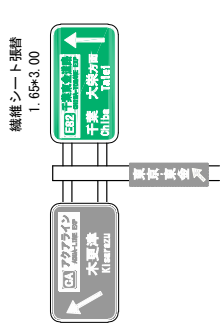
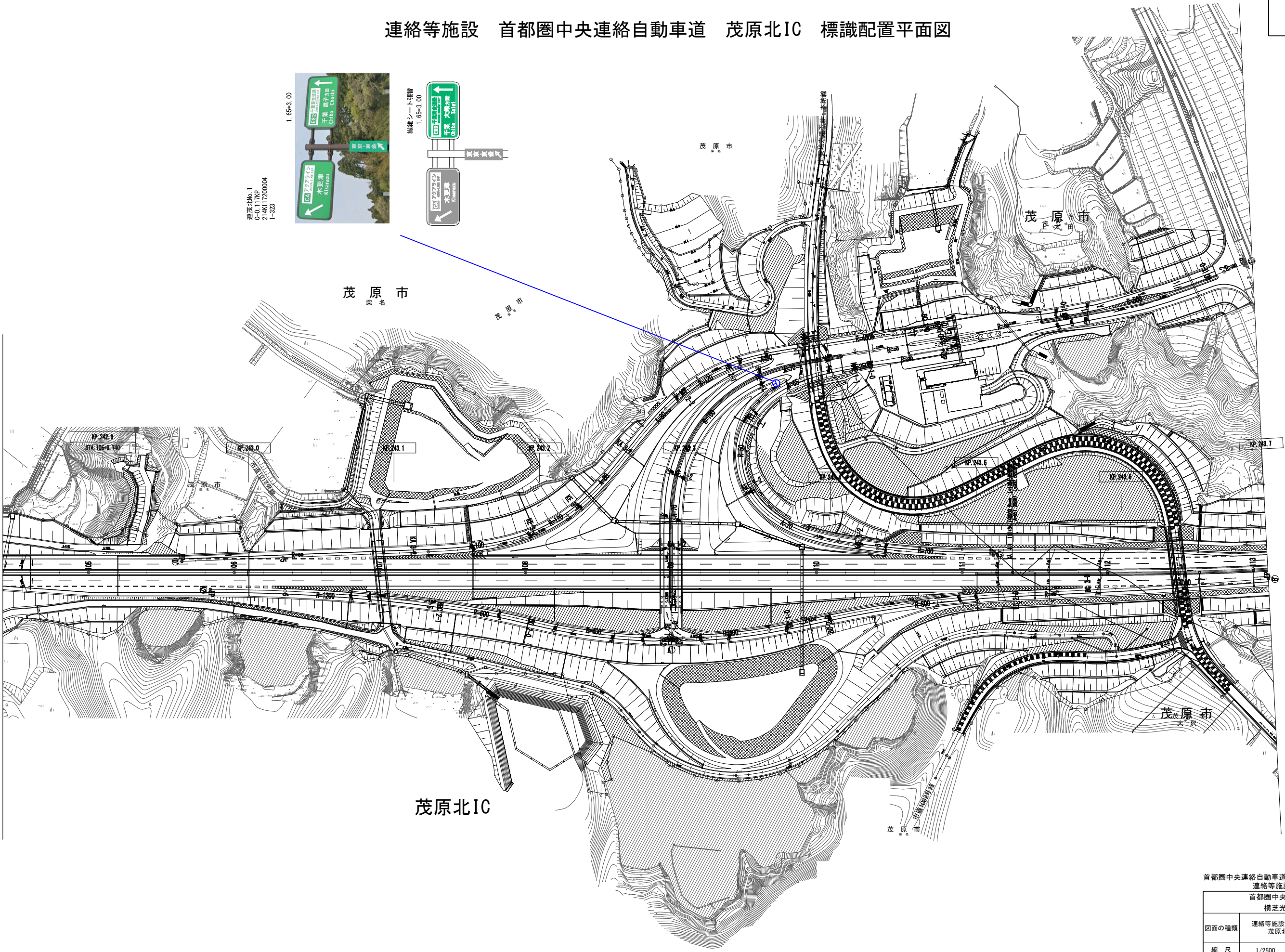

- 凡例
- 新設 (Red circle with cross)
 - 移設 (Green circle with cross)
 - 改修 (Blue circle with cross)

首都圏中央連絡自動車道 連絡等施設 茂原北IC 首都圏中央連絡自動車道 横芝光標識工事			
図面の種類	連絡等施設 首都圏中央連絡自動車道 茂原北IC 標識配置平面図		
縮 尺	1/2500	図面番号	/
設計会社名	大成エンジニアリング株式会社		
施工会社名			
事務所名	東日本高速道路株式会社 関東支社 千葉工事事務所		

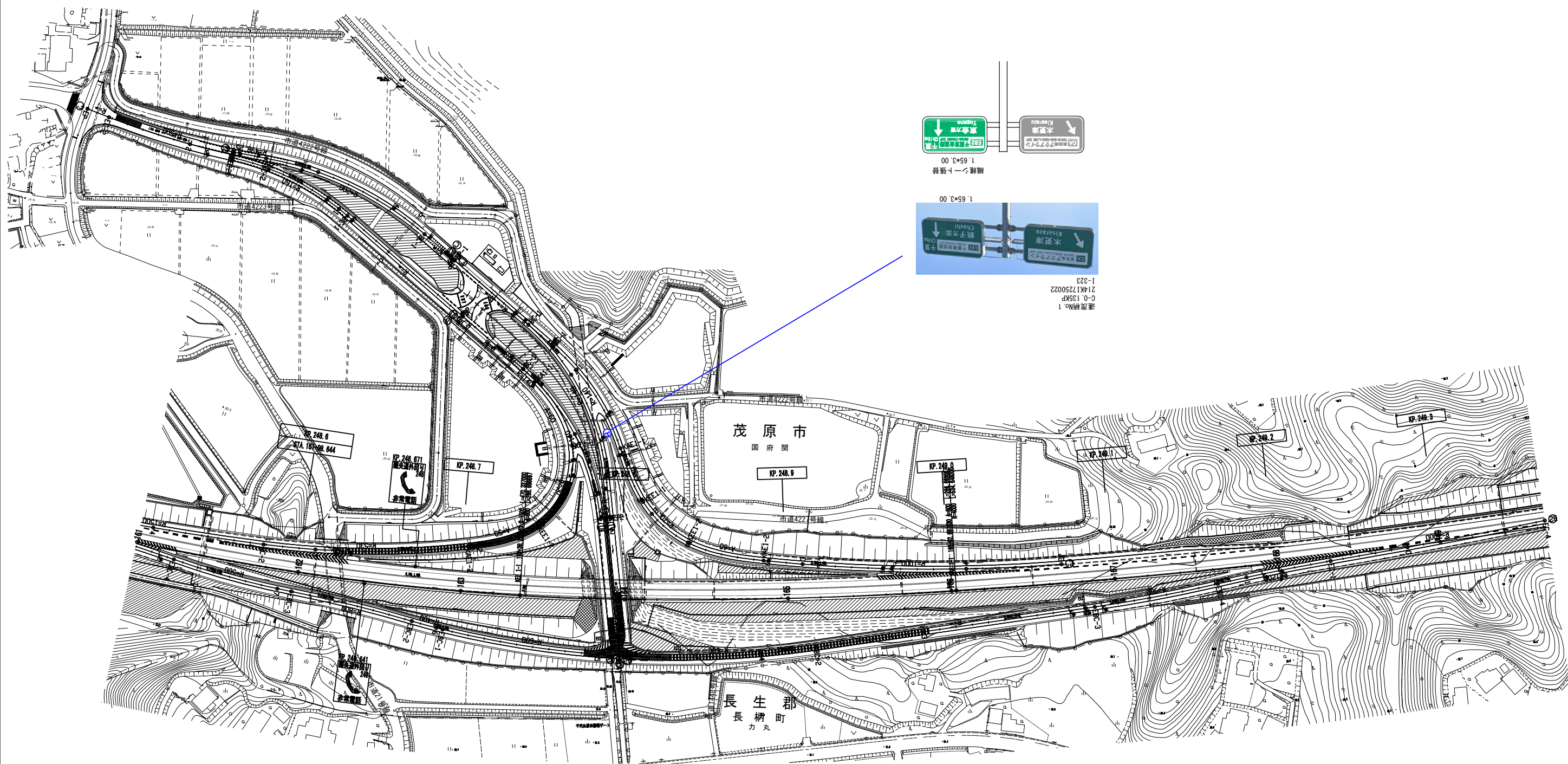

茂原長柄SIC

凡例

- 新設 (Red circle with a plus sign)
- 移設 (Green circle with a plus sign)
- 改修 (Blue circle with a plus sign)

首都圏中央連絡自動車道 連絡等施設 茂原長柄SIC			
首都圏中央連絡自動車道 横芝光標識工事			
図面の種類	連絡等施設 首都圏中央連絡自動車道 茂原長柄SIC 標識配置平面図		
縮 尺	1/2500	図面番号	/
設計会社名	大成エンジニアリング株式会社		
施工会社名			
事務所名	東日本高速道路株式会社 関東支社 千葉工事事務所		

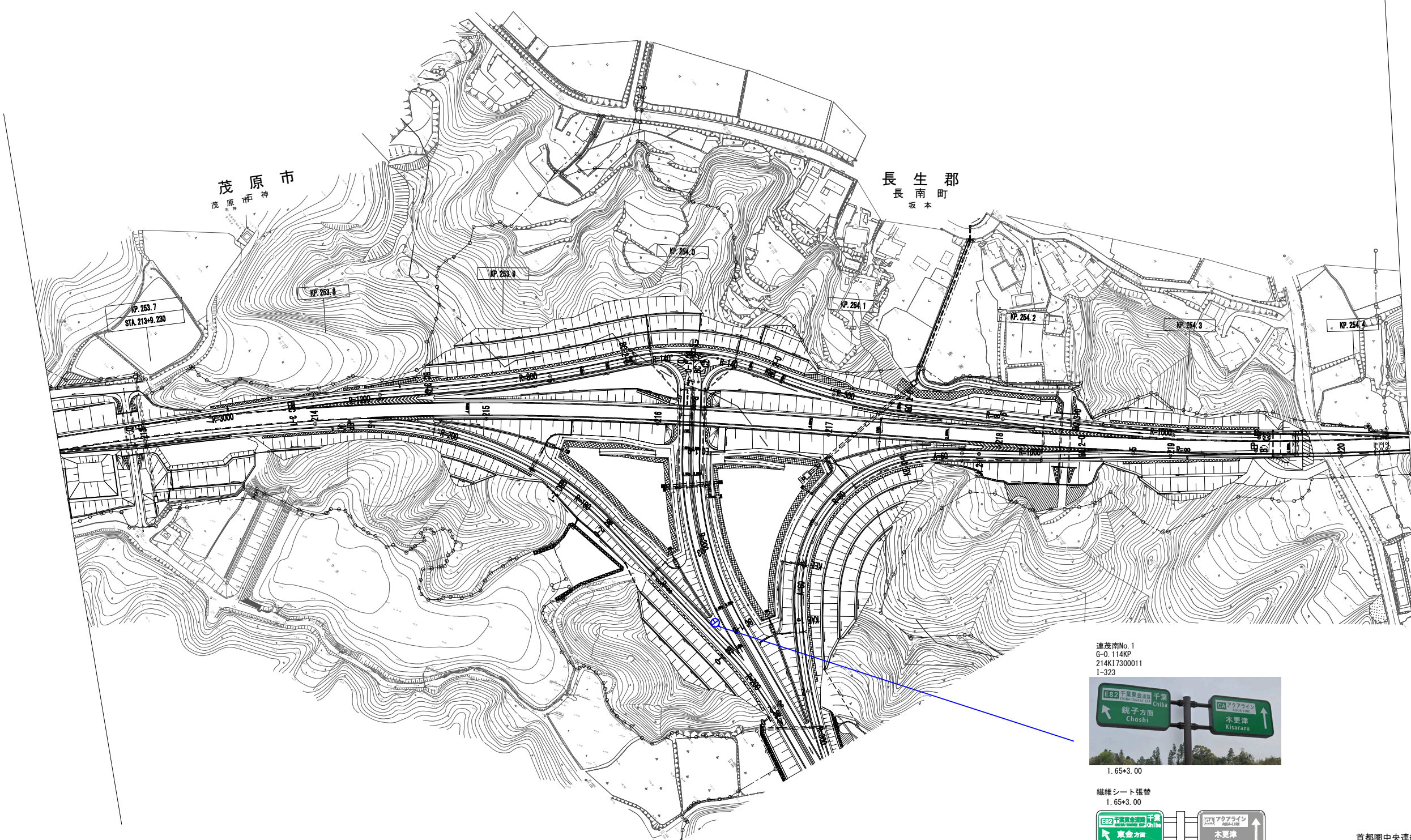

茂原長南IC



- 凡例
- 新設
 - 移設
 - 改修

首都圏中央連絡自動車道 連絡等施設 茂原長南IC			
首都圏中央連絡自動車道 横芝光標識工事			
図面の種類	連絡等施設 首都圏中央連絡自動車道 茂原長南IC 標識配置平面図		
縮 尺	1/2500	図面番号	/
設計会社名	大成エンジニアリング株式会社		
施工会社名			
事務所名	東日本高速道路株式会社 関東支社 千葉工事事務所		

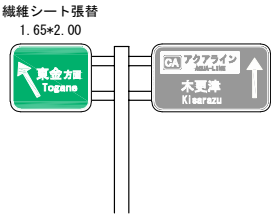

- 凡例
- 新設 (Red circle with a plus sign)
 - 移設 (Green circle with a plus sign)
 - 改修 (Blue circle with a plus sign)

首都圏中央連絡自動車道 連絡等施設 市原鶴舞IC 首都圏中央連絡自動車道 横芝光標識工事			
図面の種類	連絡等施設 首都圏中央連絡自動車道 市原鶴舞IC 標識配置平面図		
縮 尺	1/2500	図面番号	/
設計会社名	大成エンジニアリング株式会社		
施工会社名			
事務所名	東日本高速道路株式会社 関東支社 千葉工事事務所		